

STANLEY



Meetgereedschap
Instruments de mesure
Pag. 24.2



Messen en reservemessen
Couteaux et lames
Pag. 24.23



Houtzagen
Scies à bois
Pag. 24.38



Metaalzagen
Scies à métaux
Pag. 24.46



Schaven
Rabots
Pag. 24.51



Schroevendraaiers
Tournevis
Pag. 24.57



Hamers
Marteaux
Pag. 24.73



Beitels
Ciseaux et burins
Pag. 24.77



Sleutels en ratels
Clés et cliquets
Pag. 24.84



Tangen en scharen
Pincas et cisailles
Pag. 24.93



Blindklinktangen en handtackers
Pincas à riveter et agrafeuses
Pag. 24.102



Opbergssystemen
Boîtes à outils et accessoires
Pag. 24.106

**33-720**

Rolmeter FATMAX® BLADE ARMOR™, eerste 14 cm bedekt met thermoplastische bescherm laag die het risico op breken vermindert met 95 %, kast in ABS met zacht en soepel kunststof voor een betere grip, automatische bandterugloop met schokdemper, met bandblokkeerknop en riemclip. **Extra brede band** voorzien van MYLAR®-bescherm laag voor langere levensduur, dubbele maatindeling in mm, geijkt, nauwkeurigheid = klasse II
B = bandbreedte

Mètre à ruban enroulable FATMAX® BLADE ARMOR™, revêtement thermoplastique protège les 14 premiers cm du ruban qui diminue de 95 % le risque de casse du ruban, boîtier en ABS avec matière synthétique souple, recul automatique avec amortisseur, avec bouton de déblocage et clip pour port à la ceinture. **Ruban extra large** protégé par revêtement synthétique MYLAR® longue durée, graduation double en mm, poinçonnés, classe II
B = largeur du ruban

| Lengte Long. M | B mm | artikelnummer n°d'article | verp emb | eenh un | excl.BTW hors TVA € | incl BTW TVA comp € |
|-------------------|---------|------------------------------|-------------|------------|---------------------------|---------------------------|
| 5 | 32 | 0-33-720 | (4) | BL | | 33,48 |
| 8 | 32 | 0-33-728 | (4) | BL | | 39,31 |
| 10 | 32 | 0-33-811 | (4) | BL | | 45,06 |

33-681

Rolmeter FATMAX®, "bi-materiaal"-kast voor betere grip, automatische bandterugloop, met bandblokkeerknop en riemclip. **Brede band** voorzien van MYLAR®-bescherm laag voor langere levensduur, dubbele maatindeling in mm, geijkt, nauwkeurigheid = klasse II
B = bandbreedte

Mètre ruban enroulable FATMAX®, boîtier à revêtement en élastomère souple, recul automatique, avec bouton de blocage et clip pour port à la ceinture. **Ruban large** protégé par revêtement synthétique MYLAR® longue durée, graduation double en mm, poinçonnés, classe II
B = largeur du ruban



| Lengte Long. M | B mm | artikelnummer n°d'article | verp emb | eenh un | excl.BTW hors TVA € | incl BTW TVA comp € |
|-------------------|---------|------------------------------|-------------|------------|---------------------------|---------------------------|
| 3 | 16 | 2-33-681 | (6) | BL | | 15,57 |
| 5 | 19 | 2-33-684 | (6) | BL | | 23,73 |

33-218

Rolmeter POWERLOCK®, verchromde **metalen kast**, automatische bandterugloop, met bandblokkeerknop en riemclip. Band voorzien van MYLAR®- bescherm laag voor langere levensduur, dubbele maatindeling in mm, geijkt, nauwkeurigheid = klasse II
B = bandbreedte

Mètre ruban enroulable POWERLOCK®, **boîtier métallique** chromé, recul automatique, avec bouton de blocage et clip pour port à la ceinture. Ruban protégé par revêtement synthétique MYLAR® longue durée, graduation double en mm, poinçonnés, classe II
B = largeur du ruban



| Los | | Vrac | | | | |
|-------------------|---------|------------------------------|-------------|------------|---------------------------|---------------------------|
| Lengte Long. M | B mm | artikelnummer n°d'article | verp emb | eenh un | excl.BTW hors TVA € | incl BTW TVA comp € |
| 3 | 12.7 | 1-33-218 | (30) | st pce | | 14,06 |
| Op kaart | | Sur carte | | | | |
| Lengte Long. M | B mm | artikelnummer n°d'article | verp emb | eenh un | excl.BTW hors TVA € | incl BTW TVA comp € |
| 3 | 12.7 | 0-33-218 | (6) | BL | | 14,06 |

33-194

Rolmeter POWERLOCK®, verchromde kunststof kast, automatische bandterugloop, met bandblokkeerknop en riemclip. Band voorzien van MYLAR®- beschermlaag voor langere levensduur, dubbele maatindeling in mm, geijkt, nauwkeurigheid = klasse II B = bandbreedte
-932 = met bovenin kijvenster

Mètre ruban enroulable POWERLOCK®, boîtier en matière synthétique chromé, recul automatique, avec bouton de blocage et clip pour port à la ceinture. Ruban protégé par revêtement synthétique MYLAR® longue durée, graduation double en mm, poinçonnés, classe II B = largeur du ruban
-932 = avec lecture directe des mesures intérieures sous le voyant supérieur



| Los | | Vrac | | | | |
|-------------------|---------|------------------------------|-------------|------------|---------------------------|---------------------------|
| Lengte Long. M | B mm | artikelnummer n°d'article | verp emb | eenh un | excl.BTW hors TVA € | incl BTW TVA comp € |
| 5 | 19 | 1-33-194 | (18) | st pce | | 21,10 |
| 5 | 25 | 1-33-195 | (12) | st pce | | 23,22 |
| 8 | 25 | 1-33-198 | (12) | st pce | | 28,85 |
| 10 | 25 | 1-33-442 | (12) | st pce | | 37,29 |

| Op kaart | | Sur carte | | | | |
|-------------------|---------|------------------------------|-------------|------------|---------------------------|---------------------------|
| Lengte Long. M | B mm | artikelnummer n°d'article | verp emb | eenh un | excl.BTW hors TVA € | incl BTW TVA comp € |
| 3 | 12.7 | 0-33-238 | (6) | BL | | 11,25 |
| 5 | 19 | 0-33-194 | (6) | BL | | 21,10 |
| 5 | 19 | 0-33-932 | (6) | BL | | 28,16 |
| 5 | 25 | 0-33-195 | (4) | BL | | 23,22 |
| 8 | 25 | 0-33-198 | (4) | BL | | 28,85 |
| 10 | 25 | 0-33-442 | (4) | BL | | 37,29 |

30-687

Rolmeter TYLON™, licht en compact, zachte greep, schokbestendige behuizing, automatische bandterugloop met bandblokkeerknop, matte niet-reflecterende band, schuifhaakje met werkelijke nulstand – voor nauwkeurige binnen- en buitenmaten, met riemclip. Dubbele maatindeling in mm, geijkt, nauwkeurigheid = klasse II B = bandbreedte

Mètre ruban enroulable TYLON™, léger et compact, boîtier anti-choc, recul automatique avec bouton de blocage, ruban finition matte à faible réflectivité, crochet avec position zéro réelle – pour mesures intérieures et extérieures, avec clip pour port à la ceinture. Graduation double en mm, poinçonnés, classe II B = largeur du ruban-



| Los | | Vrac | | | | |
|-------------------|---------|------------------------------|-------------|------------|---------------------------|---------------------------|
| Lengte Long. M | B mm | artikelnummer n°d'article | verp emb | eenh un | excl.BTW hors TVA € | incl BTW TVA comp € |
| 3 | 12.7 | 1-30-687 | (12) | st pce | | 4,14 |
| 5 | 19 | 1-30-697 | (12) | st pce | | 6,92 |
| 8 | 25 | 1-30-657 | (12) | st pce | | 11,77 |

| Op kaart | | Sur carte | | | | |
|-------------------|---------|------------------------------|-------------|------------|---------------------------|---------------------------|
| Lengte Long. M | B mm | artikelnummer n°d'article | verp emb | eenh un | excl.BTW hors TVA € | incl BTW TVA comp € |
| 3 | 12.7 | 0-30-687 | (6) | BL | | 4,14 |
| 5 | 19 | 0-30-697 | (6) | BL | | 6,92 |
| 8 | 25 | 0-30-657 | (6) | BL | | 11,77 |

**32-125**

Rolmeter PANORAMIC, met **boveninkijkvenster**, schokvast ABS huis, beschermende aluminium grondplaat, meetband van verhard en getemperd koolstofstaal bedekt met Mabolon™ polyamide bescherm laag, slijtvast, bestand tegen chemicaliën en zo goed als onbreekbaar, schuifhaakje met werkelijke nulstand voor nauwkeurige binnen- en buitenmaten, automatische bandterugloop
Nauwkeurigheid = klasse II
B = bandbreedte

Mètre à ruban enroulable SUNFLEX, avec fenêtre de lecture directe, boîtier en ABS antichoc, talon en aluminium, ruban en acier au carbone, trempé et revêtu d'un vernis Mabolon™ polyamide donne résistance à l'abrasion, protection contre les agressions chimiques et se révèle pratiquement incassable, crochet avec position du zéro réelle pour mesures intérieures et extérieures, recul automatique du ruban
Précision : classe II
B = largeur du ruban

| Lengte Long. M | B mm | artikelnummer n° d'article | verp emb | eenh un | excl.BTW hors TVA € | incl BTW TVA comp € |
|-------------------|---------|-------------------------------|-------------|------------|---------------------------|---------------------------|
| 3 | 12.7 | 0-32-125 | (6) | BL | | 13.09 |

**35-312**

Vouwmeter, in roestvrij aluminium, Nylon-Delrin scharnieren voor stevigere, duurzame band en gemakkelijk gebruik, fotografisch geëtste maatindeling in mm is uiterst nauwkeurig, geijkt, niet-refleterend oppervlak maakt lezen gemakkelijk.
Nauwkeurigheid : klasse II
A = latbreedte
B = latdikte
C = aantal latten

Mètre pliant, en alliage d'aluminium anticorrosion, les charnières en Nylon-Delrin garantissent un bon serrage, une longévité maximale et un encliquetage des branches très rigide, graduation en mm très précise, réalisée par photogravure, étalonné, traitement antireflet pour une excellente lisibilité.
Précision : classe II
A = largeur branche
B = épaisseur branche

| Lengte M | A mm | B mm | C mm | artikelnummer n° d'article | verp emb | eenh un | excl.BTW hors TVA € | incl BTW TVA comp € |
|-------------|---------|---------|---------|-------------------------------|-------------|------------|---------------------------|---------------------------|
| 2 | 15 | 3.3 | 10 | 0-35-312 [d] | (6) | BL | | 28.92 |

**35-320**

Vouwmeter, in glasvezel, soepel, afwasbaar en niet-elektrisch geleidend, synthetische, lage-frictie scharnieren zorgen voor het niet kleven van band en langere levensduur, maatstreepjes op niet-refleterend oppervlak zijn goed leesbaar
Nauwkeurigheid : klasse III
A = latbreedte
C = aantal latten

Mètre pliant, en fibre de verre, lavable, non-conducteur d'électricité, articulations à faible friction pour éviter le collage et pour une meilleure longévité, graduation en mm, surface avec traitement antireflet
Précision : classe III
A = largeur branche
C = nombre de branches

| Lengte M | A mm | C mm | artikelnummer n° d'article | verp emb | eenh un | excl.BTW hors TVA € | incl BTW TVA comp € |
|-------------|---------|---------|-------------------------------|-------------|------------|---------------------------|---------------------------|
| 2 | 15 | 10 | 0-35-320 | 6 | BL | | 30.26 |

35-458

Vouwmeter, houten latten, wit/geel gelakt per 10 cm, maatindeling in mm, multi-gelaagde afwerking, weerbestendige bovenlaag met UV-coating, koperen beslag, verborgen klinknagels en stalen springveren, geijkt
 A = latbreedte
 B = latdikte
 C = aantal latten

Mètre pliant, branches en bois, laquées jaune/blanc chaque 10 cm, graduation en mm, finition multicouche anticorrosion, surface inaltérable avec enduit UV, armature en cuivre, rivets cachés et ressorts en acier, étalonné
 A = largeur branche
 B = épaisseur branche



| Lengte M | A mm | B mm | C mm | artikelnummer n°d'article | verp emb | eenh un | excl.BTW hors TVA € | incl BTW TVA comp € |
|-------------|---------|---------|---------|------------------------------|-------------|------------|---------------------------|---------------------------|
| 2 | 15 | 3.3 | 10 | 0-35-458 | (10) | BL | | 5,37 |

35-522

Meetlat, **roestvrij staal**, tweezijdige maatindeling in mm en 1/2 mm, anti-reflecterend oppervlak, met ophangoog
 Nauwkeurigheid : klasse II
 B = breedte
 C = dikte

Règle en **inox**, graduation recto en mm et verso en 1/2 mm, surface satinée anti-reflets, avec œillet de suspension
 Précision : classe II
 B = largeur
 C = épaisseur



| L mm | B mm | C mm | artikelnummer n°d'article | verp emb | eenh un | excl.BTW hors TVA € | incl BTW TVA comp € |
|---------|---------|---------|------------------------------|-------------|------------|---------------------------|---------------------------|
| 200 | 13 | 0.4 | 1-35-522 | (10) | st pce | | 4,76 |
| 300 | 13 | 0.5 | 1-35-524 | (10) | st pce | | 6,10 |
| 500 | 19 | 0.5 | 1-35-536 | (5) | st pce | | 9,63 |

34-477

Rolbandmaat MASTER II, opengewerkte roestvrij stalen kast met functionele handgreep, inklapbare messing verchroomde draaikruk (verplaatsbaar naar andere zijde voor links- en rechtshandigen), MABOLON meetband, praktisch onbreekbaar en ongevoelig voor vocht, chemicaliën en slijtage, met DIN-beugel met uitklapbare haak, maatindeling in mm, geijkt, nauwkeurigheid = klasse II
 B = bandbreedte

Décamètre MASTER II, boîtier ajouré en inox avec poignée fonctionnelle, anneau d'accrochage rétractable (démontable pour droitiers et gauchers) en laiton chromé, ruban MABOLON pratiquement incassable très résistant aux pliures et à l'abrasion, avec grosse boucle de ruban (norme DIN) avec palette d'accrochage escamotable, graduation en mm, poinçonnés, classe II
 B = largeur du ruban



| Lengte Long. M | B mm | artikelnummer n°d'article | verp emb | eenh un | excl.BTW hors TVA € | incl BTW TVA comp € |
|-------------------|---------|------------------------------|-------------|------------|---------------------------|---------------------------|
| 30 | 12 | 1-34-477 | 1 | st pce | | 138,77 |
| 50 | 12 | 1-34-478 | 1 | st pce | | 188,60 |

**34-406**

Rolbandmaat DECAJOUR, opengewerkte stalen kast, verchromde inklapbare stalen draaikruk, stalen meetband met DIN-beugel met uitklapbare haak, maatindeling in mm, geijkt, nauwkeurigheid = klasse II
B = bandbreedte

Décamètre DECAJOUR, boîtier ajouré en acier, anneau d'accrochage rétractable chromé, ruban en acier avec grosse boucle de ruban (norme DIN) avec palette d'accrochage escamotable, graduation en mm, poinçonnés, classe II
B = largeur du ruban

| Lengte Long. M | B mm | artikelnummer n° d'article | verp emb | eenh un | excl.BTW hors TVA € | incl BTW TVA comp € |
|-------------------|---------|-------------------------------|-------------|------------|---------------------------|---------------------------|
| 20 | 12 | 0-34-406 | (2) | BL | | 68,47 |

34-102

Rolbandmaat, gesloten compacte kast van ABS kunststof, soepel draaiend opwindsysteem met inklapbare handgreep, stalen meetband met polymeer bescherm laag met bedrukking in 2 kleuren, maatindeling in mm, geijkt, nauwkeurigheid = klasse II
B = bandbreedte

Décamètre, boîtier compact fermé en matière synthétique ABS, système de réenroulement souple avec anneau d'accrochage rétractable, ruban en acier avec revêtement polymère, graduation bi-coloré en mm, poinçonnés, classe II
B = largeur du ruban

| Lengte Long. M | B mm | artikelnummer n° d'article | verp emb | eenh un | excl.BTW hors TVA € | incl BTW TVA comp € |
|-------------------|---------|-------------------------------|-------------|------------|---------------------------|---------------------------|
| 10 | 9.5 | 0-34-102 | (6) | BL | | 19,48 |
| 20 | 9.5 | 0-34-105 | (6) | BL | | 24,77 |
| 30 | 9.5 | 0-34-108 | (6) | BL | | 32,36 |

34-792

Rolbandmaat, open kast van ABS kunststof met DynaGrip handgreep, inklapbare opwindhendel met draaibare vingergreep, **glasvezel meetband** samengesteld uit 26 glasfiberlijnen en voorzien van PVC bescherm laag, vocht- en roestbestendig, bedrukking in 2 kleuren, maatindeling in mm, geijkt, nauwkeurigheid = klasse II
B = bandbreedte

Décamètre, boîtier ouvert en matière synthétique ABS avec poignée DynaGrip, système de réenroulement souple avec anneau d'accrochage rétractable, **ruban renforcé en fibre de verre** composé de 26 fils parallèles et prévu d'un revêtement en PVC, résistant à l'eau et la corrosion, graduation bi-coloré en mm, poinçonnés, classe II
B = largeur du ruban

| Lengte Long. M | B mm | artikelnummer n° d'article | verp emb | eenh un | excl.BTW hors TVA € | incl BTW TVA comp € |
|-------------------|---------|-------------------------------|-------------|------------|---------------------------|---------------------------|
| 30 | 12 | 2-34-792 | (2) | BL | | 29,57 |
| 60 | 12 | 2-34-795 | (2) | BL | | 44,42 |

34-295

Rolbandmaat, gesloten compacte kast van ABS kunststof, soepel draaiend opwindsysteem met inklapbare handgreep, glasvezel meetband samengesteld uit 26 glasfiberlijnen en voorzien van PVC beschermlaag, vocht- en roestbestendig, bedrukking in 2 kleuren, maatindeling in mm, geijkt, nauwkeurigheid = klasse II
B = bandbreedte

Décamètre, boîtier compact fermé en matière synthétique ABS, système de réenroulement souple avec anneau d'accrochage rétractable, ruban en fibre de verre composé de 26 fils parallèles et prévu d'un revêtement en PVC, résistant à l'eau et la corrosion, graduation bi-coloré en mm, poinçonnés, classe II
B = largeur du ruban



| Lengte Long. M | B mm | artikelnummer n° d'article | verp emb | eenh un | excl.BTW hors TVA € | incl BTW TVA comp € |
|-------------------|---------|-------------------------------|-------------|------------|---------------------------|---------------------------|
| 10 | 12 | 0-34-295 | (6) | BL | | 8,77 |
| 20 | 12 | 0-34-296 | (6) | BL | | 11,00 |
| 30 | 12 | 0-34-297 | (6) | BL | | 16,19 |

77-174**Meetwiel MW 40**

5-cijferige teller met manuele resettoets, stevige opplooibare handgreep met rubberen grip, aluminium wiel met rubberen band, geleverd met draagtas en handleiding
Nauwkeurigheid +/- 99 %

Odomètre MW 40

Compteur à 5 positions avec bouton de remise à zéro, manche escapable, roue en aluminium avec pneu en caoutchouc, livré avec mallette de transport et un manuel
Précision de +/- 99 %



| Meeteenheid Unité de mesure | artikelnummer n° d'article | verp emb | eenh un | excl.BTW hors TVA € | incl BTW TVA comp € |
|--------------------------------|-------------------------------|-------------|------------|---------------------------|---------------------------|
| M - dm | 1-77-174 | (6) | st pce | | 135,21 |

77-175**Meetwiel MW 20**

Klein meetwiel met telescopische inklapbare handgreep, voor het meten van binnenruimtes, 5-cijferige teller met manuele resettoets, dubbele rubberen wielen voor stabiliteit en duurzaamheid
Nauwkeurigheid +/- 98 %

Odomètre MW 20

Petit odomètre avec manche télescopique escapable en aluminium pour usage intérieur, compteur à positions avec bouton de remise à zéro, 2 roues pour une grande stabilité et une meilleure durabilité
Précision de +/- 98 %



| Meeteenheid Unité de mesure | artikelnummer n° d'article | verp emb | eenh un | excl.BTW hors TVA € | incl BTW TVA comp € |
|--------------------------------|-------------------------------|-------------|------------|---------------------------|---------------------------|
| M - dm | 1-77-175 | 1 | st pce | | 105,50 |

**77-176****Digitaal meetwiel DMW 20**

Meet in wijzerzin en tegenwijzerzin, automatische conversie van meeteenheden, geheugen voor 8 metingen, automatische uitschakeling na 2 minuten zonder gebruik, in uitstand laatste meting oproepen mogelijk, alu wiel met rubberen band, inklapbare rubberen handgreep, 3 x AAA batterijen inbegrepen, geleverd met draagtas en handleiding

Nauwkeurigheid +/- 99 %

Odomètre digital DMW 20

Mesurage dans 2 directions, conversion automatique de l'unité de mesure, mémoire pour 8 mesures, s'éteint automatiquement après 2 minutes d'inutilisation, rappel du dernier mesurage, roue en aluminium et pneu en caoutchouc, manche escamotable, 3 piles AAA incluses, livré avec mallette de transport et un manuel

Précision de +/- 99 %

| Meeteenheid Unité de mesure | artikelnummer n° d'article | verp emb | eenh un | excl.BTW hors TVA € | incl BTW TVA comp € |
|--------------------------------|-------------------------------|-------------|------------|---------------------------|---------------------------|
| M - dm | 1-77-176 | 1 | st pce | | 210,98 |

46-825

Zwaaihaak, kunststof balk en gehard stalen blad, vastzetknop met vleugelmoer

Fausse-équerre, talon en matière synthétique avec gorges de préhension, lame en acier nickelée coulissante, blocage de lame par vis papillon



| L mm | artikelnummer n° d'article | verp emb | eenh un | excl.BTW hors TVA € | incl BTW TVA comp € |
|---------|-------------------------------|-------------|------------|---------------------------|---------------------------|
| 200 | 0-46-825 | (6) | BL | | 9,93 |

46-535**Zweihaak 5025**

Uitschuifbaar, schokvast kunststof balk met nauwkeurig afgewerkt oppervlak, geblauwd stalen blad, verchroomde vastzetknop

Fausse-équerre 5025 talon en matière synthétique antichoc avec finition précise de surface, lame en acier trempé bleui, blocage de lame par cran d'arrêt chromé



| L mm | artikelnummer n° d'article | verp emb | eenh un | excl.BTW hors TVA € | incl BTW TVA comp € |
|---------|-------------------------------|-------------|------------|---------------------------|---------------------------|
| 267 | 0-46-535 | (6) | BL | | 20,96 |

46-017

Combinatiehaak, lichte kunststof balk, bedrukt duurzaam en goed leesbaar blad, ingebouwde waterpaslibel, maatverdeling in mm
Functies : winkel- en verstekhaak, diepte- en hoogtemeter, luchtbelwaterpas

Equerre à combinaison, talon synthétique, poids léger, lame gravée pour une excellente lisibilité, fiole intégrée, graduation en mm
Fonctions : équerre droite, jauge de profondeur et niveau



| L mm | artikelnummer n° d'article | verp emb | eenh un | excl.BTW hors TVA € | incl BTW TVA comp € |
|---------|-------------------------------|-------------|------------|---------------------------|---------------------------|
| 300 | 2-46-017 | (6) | BL | | 13,79 |

45-685

Schrijnwerkerswinkelhaak, roestvrij stalen blad met fotografische geëtsde maatverdeling in mm aan beide zijden, geribde aluminium balk

Equerre de menuisier, lame en inox graduation par photogravure (procédé Gravemat) avec graduation en mm, talon en aluminium profilé

| L mm | B mm | artikelnummer n°d'article | verp emb | eenh un | excl.BTW hors TVA € | incl BTW TVA comp € |
|------|------|---------------------------|----------|---------|---------------------|---------------------|
| 250 | 140 | 1-45-685 | (6) | st pce | | 26,85 |
| 300 | 200 | 1-45-686 | (6) | st pce | | 29,68 |
| 400 | 200 | 1-45-687 | (6) | st pce | | 33,69 |

**45-530**

Schrijnwerkerswinkelhaak, metrisch, stalen winkelhaak met beschermende laklaag, maatstreepjes in 2 omgekeerde richtingen, geëtsd in reliëf voor goede leesbaarheid, maatverdeling per 2 mm

Equerre de menuisier, métrique, en acier, polie et vernie, échelle inverse et graduations en relief pour une excellente lisibilité, graduation recto en 2 mm

| L mm | B mm | artikelnummer n°d'article | verp emb | eenh un | excl.BTW hors TVA € | incl BTW TVA comp € |
|------|------|---------------------------|----------|---------|---------------------|---------------------|
| 600 | 400 | 1-45-530 | (6) | st pce | | 17,24 |

**45-013**

Bouwhaak, opvouwbaar, aluminium, sterk en licht van gewicht. Voor het aftekenen van hoeken onder 45° of 90°. Gemakkelijk op te bergen. Met ophangoog

Equerre pliable, en aluminium, solide et légère à la fois. Pour le traçage d'angles inférieurs à 45° ou 90°. Facile à ranger Avec œillet de suspension

| L mm | artikelnummer n°d'article | verp emb | eenh un | excl.BTW hors TVA € | incl BTW TVA comp € |
|--------------------|---------------------------|----------|---------|---------------------|---------------------|
| 1220 x 1220 x 1720 | 1-45-013 | (4) | st pce | | 57,66 |

**47-064**

Kruishout, kunststof uitvoering met metalen stootplaat, maatverdeling per 2 mm

Trusquin, en matière synthétique avec plateau de contact en métal, graduation par pas de 2 mm

| L mm | artikelnummer n°d'article | verp emb | eenh un | excl.BTW hors TVA € | incl BTW TVA comp € |
|------|---------------------------|----------|---------|---------------------|---------------------|
| 215 | 2-47-064 | (5) | BL | | 20,62 |

**47-100**

Slaglijnmolen (lijntrekker), aluminium huis met inklapbare draaikruk, snoer met haakje. Te gebruiken als slaglijn en als schietlood
Ø = diameter koord

Cordeau traceur, boîtier en aluminium avec manivelle escamotable, corde à crochet. Double usage : traçage et mise d'aplomb
Ø = diamètre corde

| Langte Long. M | Ø mm | artikelnummer n°d'article | verp emb | eenh un | excl.BTW hors TVA € | incl BTW TVA comp € |
|----------------|------|---------------------------|----------|---------|---------------------|---------------------|
| 30 | 1 | 0-47-100 | (6) | BL | | 19,31 |



**01-000**

Slaglijnmolen (lijntrekker) TRACOR, schokvast kunststof huis, verhard stalen punt voor nauwkeurige afstelling wanneer gebruikt als schietlood, snoer met haak

Cordeau traceur TRACOR, boîtier en matière synthétique antichoc, pointe en acier rigide pour servir de fil à plomb, corde à crochet

| Lengte Long. M | Ø mm | artikelnummer n°d'article | verp emb | eenh un | excl.BTW hors TVA € | incl BTW TVA comp € |
|-------------------|---------|------------------------------|-------------|------------|---------------------------|---------------------------|
| 25 | 1 | 0-01-000 | (6) | BL | | 37,13 |

47-681

Slaglijnmolenset : kunststof (polypropyleen) slaglijnmolen FatMax® 0-47-140 blauw slaglijnpoeder 115gr 1-47-403 markeerstift 0-47-316 op één kaart verpakt

Jeu de cordeau traceur : cordeau traceur FatMax® 0-47-140 en matière synthétique (polypropylène) flacon souple de poudre bleue 1-47-403 marqueur 0-47-316



| Lengte Long. M | Gewicht Poids | artikelnummer n°d'article | verp emb | eenh un | excl.BTW hors TVA € | incl BTW TVA comp € |
|-------------------|------------------|------------------------------|-------------|------------|---------------------------|---------------------------|
| 30 | 115 gr | 0-47-681 | (6) | BL | | 26,73 |

47-460

Slaglijnmolen (lijntrekker) POWERWINDER, slagvast kunststof (ABS) huis met inklapbare stalen draaihendel, opwindsnelheid 3,5 x sneller, snoer met grote haak, doorzichtig poederreservoir, schuifklep voor bijvullen poeder, kan ook worden gebruikt als schietlood

Cordeau traceur POWERWINDER, boîtier en matière synthétique (ABS) incassable avec manivelle escamotable, rebobinage 3,5 x plus rapide, corde à crochet, réservoir transparent, trappe latérale à glissière, utilisable comme fil à plomb



| Lengte Long. M | artikelnummer n°d'article | verp emb | eenh un | excl.BTW hors TVA € | incl BTW TVA comp € |
|-------------------|------------------------------|-------------|------------|---------------------------|---------------------------|
| 30 | 0-47-460 | (6) | BL | | 13,37 |

47-465

Slaglijnmolenset : slaglijnmolen Powerwinder 0-47-460 blauw slaglijnpoeder 115gr 1-47-403 lijnwaterpas 0-42-287 op één kaart verpakt

Jeu de cordeau traceur : cordeau traceur Powerwinder 0-47-460 flacon de poudre bleue 115gr 1-47-403 niveau d'eau ficelle 0-42-287



| Lengte Long. M | artikelnummer n°d'article | verp emb | eenh un | excl.BTW hors TVA € | incl BTW TVA comp € |
|-------------------|------------------------------|-------------|------------|---------------------------|---------------------------|
| 30 | 0-47-465 | (5) | BL | | 16,03 |

47-440

Slaglijnmolen (lijntrekker), schokvast ABS huis met inklapbare draaihendel, schuifklepje voor het bijvullen van poeder, snoer met roestvrijstalen haakje. Ø = diameter koord

Cordeau traceur, boîtier de ABS incassable avec manivelle escamotable, trappe latérale à glissière, corde à crochet en inox. Ø = diamètre corde



| Lengte Long. M | Ø mm | artikelnummer n°d'article | verp emb | eenh un | excl.BTW hors TVA € | incl BTW TVA comp € |
|-------------------|---------|------------------------------|-------------|------------|---------------------------|---------------------------|
| 30 | 1 | 0-47-440 | (6) | BL | | 10,39 |

47-443

Slaglijnmolenset :
slaglijnmolen in ABS 0-47-440
blauw slaglijnpoeuder 115gr 1-47-403
lijnwaterpas 0-42-287
op één kaart verpakt

Jeu de cordeau traceur :
cordeau traceur en ABS 0-47-440
flacon de poudre bleu 115gr 1-47-403
niveau d'eau ficelle 0-42-287

| Lengte Long. M | artikelnummer n°d'article | verp emb | eenh un | excl.BTW hors TVA € | incl BTW TVA comp € |
|-------------------|------------------------------|-------------|------------|---------------------------|---------------------------|
| 30 | 0-47-443 | (5) | BL | | 13,07 |

**47-101**

Vervangkoord voor slaglijnmolen
(lijntrekker), met haakje en spoel

Corde de rechange pour cordeau
traceur, corde avec crochet et bobine

| Lengte Long. M | artikelnummer n°d'article | verp emb | eenh un | excl.BTW hors TVA € | incl BTW TVA comp € |
|-------------------|------------------------------|-------------|------------|---------------------------|---------------------------|
| 30 | 0-47-101 | (6) | BL | | 4,76 |

**47-403**

Slaglijnpoeuder, speciaal voor gebruik in
slaglijnmolens. Lost niet op in water
Blauw = voor algemeen werk, zowel
binnen als buiten
Rood = voor metselwerk buiten, niet te
verwijderen

Poudre à tracer, spécialement pour
cordeaux traceurs. Faible solubilité
dans l'eau
Bleu = pour tous usages
Rouge = pour travaux extérieurs de
maçonnerie, indélébile

| Kleur Couleur | Gewicht Poids | artikelnummer n°d'article | verp emb | eenh un | excl.BTW hors TVA € | incl BTW TVA comp € |
|------------------|------------------|------------------------------|-------------|------------|---------------------------|---------------------------|
| Blauw Bleu | 115 gr | 1-47-403 | (12) | st pce | | 3,27 |
| Rood Rouge | 115 gr | 1-47-404 | (12) | st pce | | 3,27 |
| Blauw Bleu | 225 gr | 1-47-803 | (12) | st pce | | 4,76 |
| Rood Rouge | 225 gr | 1-47-804 | (12) | st pce | | 4,76 |
| Blauw Bleu | 1000 gr | 1-47-917 | (6) | st pce | | 14,71 |

**47-314**

Markeerstift FATMAX®
Onuitwisbare, water- en oliebestendige
inkt, **schuine punt** voor fijne en brede
markeringen, geschikt voor industriële
toepassingen, voor gebruik op beton,
dakbedekkingsmateriaal, bouten en
moeren, handgereedschap, hout en
metaal, leidingen

47-314 : 2 stuks, zwart

47-315 : 3 stuks, rood, blauw en zwart

Marqueur FATMAX®
Encre indélébile, résistant à l'eau et à
l'huile, **pointe biseautée**: 2
épaisseurs de traits, applications
industrielles, emploi sur béton,
couverture, boulons et écrous, outils à
main, bois et métal, tuyauterie
47-314 : 2 pcs, noirs
47-315 : 3 pcs, rouge, bleu et noir

| artikelnummer n°d'article | verp emb | eenh un | excl.BTW hors TVA € | incl BTW TVA comp € |
|------------------------------|-------------|------------|---------------------------|---------------------------|
| 0-47-314 | (16) | BL | | 5,82 |
| 0-47-315 | (12) | BL | | 7,27 |



**47-316**

Markeerstift FATMAX®
Onuitwisbare, waterbestendige zwarte inkt, **fijne tip** voor markeringen op beton, koper, bouten en moeren, handgereedschap, hout en metaal, leidingen

Marqueur FATMAX®

Encre noir indélébile, résistant à l'eau, **pointe fine** pour emploi sur béton, cuivre, boulons et écrous, outils à main, bois et métal, tuyauterie

| artikelnummer n° d'article | verp emb | eenh un | excl.BTW hors TVA € | incl BTW TVA comp € |
|-------------------------------|-------------|------------|---------------------------|---------------------------|
| 0-47-316 | (24) | BL | | 2,90 |

42-461

Waterpas COMPOSIT, professioneel, Torpedo-model, in speciale, sterke composiet kunststof (ABS), 2 slagvaste acryl libellen
Nauwkeurigheid = 1 mm / M

Niveau d'eau COMPOSIT, professionnel, modèle Torpédo, en matière synthétique injectée en fibres composites, 2 fioles acryliques antichoc. Précision = 1 mm / M

| L mm | artikelnummer n° d'article | verp emb | eenh un | excl.BTW hors TVA € | incl BTW TVA comp € |
|---------|-------------------------------|-------------|------------|---------------------------|---------------------------|
| 500 | 1-42-461 | (4) | st pce | | 45,94 |
| 600 | 1-42-462 | (4) | st pce | | 51,05 |

42-311

Waterpas, Torpedo-model, FATMAX® type MLH, nieuw ontwerp voor verbeterde ergonomie en maximale duurzaamheid, verbeterde grip en sneller & nauwkeuriger aflezen, 2 libellen, vergrote horizontale libel voor extra nauwkeurigheid, gefreesde zool
-421 & -422 = gladde zool met magneten (ideaal voor staalconstructie)
Nauwkeurigheid = 0.05 mm / M

Niveau d'eau, modèle Torpédo, FATMAX® type MLH, ergonomie améliorée pour une durabilité maximale, meilleure prise et une lecture plus facile et précise, 2 fioles, fiole horizontale large pour plus de précision, semelle usinée
-421 & -422 = semelle magnétique (pour matériaux ferromagnétiques)
Précision = 0.05 mm / M

| L mm | artikelnummer n° d'article | verp emb | eenh un | excl.BTW hors TVA € | incl BTW TVA comp € |
|---------|-------------------------------|-------------|------------|---------------------------|---------------------------|
| 300 | 1-42-311 | (4) | st pce | | 40,22 |
| 400 | 1-42-312 | (4) | st pce | | 44,38 |
| 500 | 1-42-313 | (4) | st pce | | 48,55 |
| 600 | 1-42-314 | (4) | st pce | | 54,10 |
| 800 | 1-42-315 | (4) | st pce | | 65,19 |
| 1000 | 1-42-316 | (4) | st pce | | 102,64 |
| 400 | 1-42-421 | (4) | st pce | | 69,35 |
| 500 | 1-42-422 | (4) | st pce | | 74,90 |

43-524

Waterpas **FATMAX® II**, professioneel, buisvormig aluminium stuk voor stevigheid, 2 werkoppervlakten, 1 grote horizontale en 2 verticale libellen, schokabsorberende eindstukken waardoor nauwkeurigheid bewaard blijft ook als de waterpas valt, 2 handgrepen
 Ref. -524 = **met 1 handgreep**
 Nauwkeurigheid = tussen 0.5 en 0.75 mm / M
 Ref. -537 / -549 = **met magneten** voor gebruik op stalen constructie

Niveau d'eau **FATMAX® II**, professionnel, corps tubulaire renforcé en aluminium pour durabilité et rigidité accrues, 2 surfaces de travail, 1 grande fiole horizontale et 2 fioles verticales, embouts en caoutchouc assurant une protection efficace du niveau en cas de chute, 2 poignées
 Réf. -524 = **avec 1 poignée**
 Précision = entre 0.5 et 0.75 mm / M
 Réf. -537 / -549 = **équipée d'aimants** pour le contrôle de construction en acier



| L mm | artikelnummer n°d'article | verp emb | eenh un | excl.BTW hors TVA € | incl BTW TVA comp € |
|------|---------------------------|----------|---------|---------------------|---------------------|
| 600 | 1-43-524 | (6) | st pce | | 48,05 |
| 900 | 1-43-536 | (3) | st pce | | 59,71 |
| 1200 | 1-43-548 | (3) | st pce | | 77,20 |
| 1800 | 1-43-572 | (3) | st pce | | 110,69 |
| 900 | 1-43-537 | (3) | st pce | | 67,00 |
| 1200 | 1-43-549 | (3) | st pce | | 84,48 |

42-258

Waterpas **STANLEY II**, professioneel blokmodel, geribd aluminium stuk in kokerprofiel voor stevigheid, epoxi lak, gemakkelijk afwasbaar, stevige onbreekbare libellen, schokabsorberende eindstukken waardoor nauwkeurigheid bewaard blijft ook als de waterpas valt
 Nauwkeurigheid = tussen 0.5 en 0.75 mm / M
 Met ophangoog

Niveau d'eau **STANLEY II**, modèle professionnel tubulaire bloc, corps profilé en aluminium nervuré pour une durabilité et une rigidité accrues, peinture époxy, lavable, avec fioles solides, incassables et antifuite, embouts en caoutchouc assurant une protection efficace du niveau en cas de chute
 Précision = entre 0.5 et 0.75 mm / M
 Avec œillet à suspendre



| L mm | Aantal libellen Nombre de fioles | artikelnummer n°d'article | verp emb | eenh un | excl.BTW hors TVA € | incl BTW TVA comp € |
|------|-------------------------------------|---------------------------|----------|---------|---------------------|---------------------|
| 1500 | 4 | 1-42-258 [d] | (6) | st pce | | 58,01 |

43-102

Waterpas Stanley Classic, buisvormig blokmodel, aluminium, extra grote middenlibel voor duidelijke leesbaarheid en grote, goed zichtbare zijlibellen, schokabsorberende eindstukken, met ophangoog
 Nauwkeurigheid= 0.5 mm / M
-111 en -112 zijn magnetisch
 A = aantal libellen

Niveau d'eau, modèle tubulaire bloc, en aluminium, fiole centrale extra large pour une bonne lisibilité et grandes fioles verticales, embouts de protection, avec œillet de suspension
 Précision = 0.5 mm / M
-111 et -112 sont magnétiques
 A = nombre de fioles



| L mm | A | artikelnummer n°d'article | verp emb | eenh un | excl.BTW hors TVA € | incl BTW TVA comp € |
|------|---|---------------------------|----------|---------|---------------------|---------------------|
| 400 | 2 | 1-43-102 | (10) | BL | | 20,21 |
| 600 | 2 | 1-43-103 | (10) | BL | | 25,53 |
| 800 | 2 | 1-43-104 | (10) | BL | | 28,73 |
| 1000 | 3 | 1-43-105 | (10) | BL | | 37,23 |
| 1200 | 3 | 1-43-106 | (10) | BL | | 39,36 |

| L mm | A | artikelnummer n°d'article | verp emb | eenh un | excl.BTW hors TVA € | incl BTW TVA comp € |
|---------|---|------------------------------|-------------|------------|---------------------------|---------------------------|
| 1500 | 3 | 1-43-107 | (10) | BL | | 51,06 |
| 1800 | 3 | 1-43-108 | (10) | BL | | 56,37 |
| 600 | 2 | 1-43-111 | (10) | BL | | 26,60 |
| 800 | 2 | 1-43-112 | (10) | BL | | 30,86 |

42-323

Metselaarswaterpas, 2 libellen (1 horizontaal, 1 vertikaal), kunststof (ABS) handgrepen

Niveau d'eau de maçonnerie, 2 fioles (1 horizontale, 1 verticale), poignées en matière synthétique (ABS)

| L mm | artikelnummer n°d'article | verp emb | eenh un | excl.BTW hors TVA € | incl BTW TVA comp € |
|---------|------------------------------|-------------|------------|---------------------------|---------------------------|
| 200 | 0-42-323 | (5) | BL | | 74,49 |

43-553

Waterpas I-BEAM FATMAX®, aluminium profiel, 3 libellen, extra grote middenlibel voor goede afleesbaarheid, met maatverdeling in cm bovenaan, houder voor potlood, schokabsorberende eindstukken
Nauwkeurigheid = 0.5 mm / M

Niveau d'eau I-BEAM FATMAX®, profil en aluminium, 3 fioles dont la fiole centrale extra large, avec graduation en cm, porte-crayon, embouts de protection
Précision = 0.5 mm / M

| L mm | artikelnummer n°d'article | verp emb | eenh un | excl.BTW hors TVA € | incl BTW TVA comp € |
|---------|------------------------------|-------------|------------|---------------------------|---------------------------|
| 600 | 1-43-553 | (2) | st pce | | 22,88 |

43-554

Waterpas I-BEAM, magnetisch, aluminium profiel, 3 libellen, extra grote middenlibel voor goede afleesbaarheid, met maatverdeling in cm bovenaan, houder voor potlood, schokabsorberende eindstukken
Nauwkeurigheid = 0.5 mm / M

Niveau d'eau I-BEAM, magnétique, profil en aluminium, 3 fioles dont la fiole centrale extra large, avec graduation en cm, porte-crayon, embouts de protection
Précision = 0.5 mm / M

| L mm | artikelnummer n°d'article | verp emb | eenh un | excl.BTW hors TVA € | incl BTW TVA comp € |
|---------|------------------------------|-------------|------------|---------------------------|---------------------------|
| 600 | 1-43-554 | (2) | st pce | | 26,92 |
| 1200 | 1-43-556 | (2) | st pce | | 35,01 |
| 2000 | 1-43-558 | 1 | st pce | | 48,47 |

42-919

Waterpas I-BEAM 180, aluminium, uitgevoerd met 1 horizontale en 1 verticale libel verstelbaar met gradenboog die naar 2 zijden 90° verstelbaar is voor het overnemen of vaststellen van hoeken
Nauwkeurigheid = 1.5 mm / M

Niveau d'eau I-BEAM 180, aluminium, équipé de 1 fiole horizontale et 1 fiole verticale réglable avec rapporteur sur 90° dans les 2 sens afin de mesurer ou déterminer la déclivité
Précision = 1.5 mm / M

| L mm | artikelnummer n°d'article | verp emb | eenh un | excl.BTW hors TVA € | incl BTW TVA comp € |
|---------|------------------------------|-------------|------------|---------------------------|---------------------------|
| 400 | 1-42-919 | (6) | st pce | | 26,43 |
| 600 | 1-42-920 | (6) | st pce | | 31,36 |
| 800 | 1-42-921 | (6) | st pce | | 35,03 |

| L mm | artikelnummer n°d'article | verp emb | eenh un | excl.BTW hors TVA € | incl BTW TVA comp € |
|------|---------------------------|----------|---------|---------------------|---------------------|
| 1000 | 1-42-922 | (6) | st pce | | 40,74 |

42-474

Waterpas ,blokmodel, kunststof (ABS), 3 tonvormige 360° libellen (horizontaal, vertikaal en 45°), met maatverdeling
Nauwkeurigheid = 1.5 mm / M

Niveau d'eau, modèle bloc, en matière stynthétique (ABS), 3 fioles (horizontale, verticale et à 45°), avec graduation
Précision = 1.5 mm / M



| L mm | artikelnummer n°d'article | verp emb | eenh un | excl.BTW hors TVA € | incl BTW TVA comp € |
|------|---------------------------|----------|---------|---------------------|---------------------|
| 300 | 1-42-474 | (10) | st pce | | 8,24 |
| 450 | 1-42-475 | (6) | st pce | | 9,87 |
| 600 | 1-42-476 | (6) | st pce | | 13,18 |

42-802

Waterpas, Torpedo-model, type GP, gegoten aluminium, 2 ronde libellen, gefreesde zool, met ophangoog
Nauwkeurigheid = 2 mm / M

Niveau d'eau, modèle Torpédo, type GP, en aluminium moulé, 2 fioles rondes, semelle usinée, avec œillet de suspension
Précision = 2 mm / M



| L mm | artikelnummer n°d'article | verp emb | eenh un | excl.BTW hors TVA € | incl BTW TVA comp € |
|------|---------------------------|----------|---------|---------------------|---------------------|
| 400 | 1-42-802 | (5) | st pce | | 18,36 |
| 600 | 1-42-804 | (5) | st pce | | 23,64 |

43-603

Waterpas FATMAX®, Torpedo-model, gegoten aluminium frame voor maximale duurzaamheid, 3 stevige libellen (horizontaal, vertikaal en 45°), extra grote middenlibel, zool met sterke magneten en groef voor gebruik op ronde oppervlakken
Nauwkeurigheid = 0.5 mm / M

Niveau d'eau FATMAX®, modèle Torpédo, monture en aluminium fonte pour une durabilité maximale, 3 fioles solides (horizontale, verticale et à 45°), fiole centrale large, semelle avec aimants puissants et rainure pour emploi sur surfaces rondes
Précision = 0.5 mm / M



| L mm | artikelnummer n°d'article | verp emb | eenh un | excl.BTW hors TVA € | incl BTW TVA comp € |
|------|---------------------------|----------|---------|---------------------|---------------------|
| 220 | 0-43-603 | (6) | BL | | 33,96 |

43-511

Waterpas, Torpedo-model, stevig aluminium schokvast frame, 3 libellen (horizontaal, vertikaal en 45°), schokvaste middenlibel
-511 = met magnetische zool

Niveau d'eau, modèle Torpédo, monture en aluminium rigide et antichoc, 3 fioles (horizontale, verticale et à 45°), fiole centrale antichoc
-511 = avec semelle magnétique



| L mm | artikelnummer n°d'article | verp emb | eenh un | excl.BTW hors TVA € | incl BTW TVA comp € |
|------|---------------------------|----------|---------|---------------------|---------------------|
| 250 | 0-43-511 | (6) | BL | | 30,43 |

**42-294**

Waterpas, Torpedo-model, kunststof (ABS), 3 libellen (horizontaal, vertikaal en 45°), met ophangoog

Niveau d'eau, modèle Torpédo, en matière synthétique (ABS), 3 fioles (horizontale, verticale et à 45°), avec œillet de suspension

| L mm | artikelnummer n°d'article | verp emb | eenh un | excl.BTW hors TVA € | incl BTW TVA comp € |
|------|---------------------------|----------|---------|---------------------|---------------------|
| 200 | 0-42-294 | (6) | BL | | 8,54 |

**42-430**

Waterpas TAC 100 voor waterslang, kunststof uitvoering. Voor het "waterpassen" over grote afstand. 2 stuks met maatverdeling in mm over 120 mm

Niveau à fioles tubes TAC 100, en matière synthétique. Pour un nivellement sur une longue distance. Graduation en mm sur 120 mm

Zonder waterslang

Sans tuyau

| L mm | artikelnummer n°d'article | verp emb | eenh un | excl.BTW hors TVA € | incl BTW TVA comp € |
|------|---------------------------|----------|---------|---------------------|---------------------|
| 200 | 0-42-430 | (6) | BL | | 10,18 |

**42-287**

Lijnwaterpas, aluminium uitvoering met 2 haakjes voor gebruik aan een lijn, gladde zool

Niveau d'eau ficelle, en aluminium, avec 2 crochets pour pendre le niveau à une ficelle, semelle plate

| L mm | artikelnummer n°d'article | verp emb | eenh un | excl.BTW hors TVA € | incl BTW TVA comp € |
|------|---------------------------|----------|---------|---------------------|---------------------|
| 80 | 0-42-287 | (6) | BL | | 5,51 |

**77-152**

Torpedo laserwaterpas **SP 2** met 360° roterend voetstuk.

Niveau laser Torpedo **SP 2** avec embase pivotante 360°.

2 in 1 : punt-laserwaterpas en lijn-laserwaterpas, voetstuk is naar keuze een wandsteun of een vloersteun.

2 en 1 : pointeur laser et générateur de ligne, embase au choix embase murale ou platine de sol.

Garantie : 1 jaar

Garantie : 1 an

Voor afwerking

Pour finition

| artikelnummer n°d'article | verp emb | eenh un | excl.BTW hors TVA € | incl BTW TVA comp € |
|---------------------------|----------|---------|---------------------|---------------------|
| 0-77-152 | 1 | st pce | | 47,19 |

77-413

Automatische FATMAX® 5 punts laser
ROOD.

Projecteert 5 laserpunten – rood, ideaal voor het uitzetten van niveaus, magnetische zool laat toe de laser op metalen frames te plaatsen, , 1/4" en 5/8" schroefdraad voor aansluiting op statief, vergrendelbaar pendulum voor duurzaam transport, geleverd in draagtas met 4 herlaadbare batterijen, batterijlader, multifunctionele steun, rode richtkaart, Quick start handleiding en veiligheidsvoorschriften
IP54 (water- en stofresistentie)
Bereik tot 30M
Nauwkeurigheid 3mm/10M
Zelfnivellering tot +/- 4°
Nivelleringstijd : <= 3 sec.

Laser 5 points FATMAX®automatique
ROUGE.

Projette cinq points laser – rouge, Idéal pour étendre les niveaux, semelle magnétique permet de placer le laser sur les cadres métalliques, IP54, souble filetage métal 1/4" et 5/8" pour trépied, pendule verrouillable pour le transport durable, livré dans une mallette avec 4 piles rechargeables, chargeur de batterie, support multifonction, cible rouge, guide de démarrage rapide et de sécurité
IP54 (indice de protection contre corps solides et liquides)
Portée jusqu'à 30M
Précision 3mm / 10M
Autonivelant jusqu'à +/- 4°
Temps de nivellement : <= 3 sec.



| artikelnummer n°d'article | verp emb | eenh un | excl.BTW hors TVA € | incl BTW TVA comp € |
|------------------------------|-------------|------------|---------------------------|---------------------------|
| 1-77-413 | 1 | st pce | | 240.79 |

77-498

Zelfnivellerende kruislijnlaser
STANLEY® CUBIX™ **ROOD.**

Manuele modus om hoeklijnen uit te zetten, eenvoudige bediening, vergrendelbaar pendulum voor duurzaam transport, flexibele 360° plaatsing dankzij meegeleverde Quicklink™ steun, robuuste rubberen behuizing, standaard schroefdraad voor statief 1/4", geleverd in opbergzakje met 2 AA batterijen en Quicklink™ steun
IP50 (water- en stofresistentie)
Bereik tot **12M**
Nauwkeurigheid +/- 6mm/10M
Zelfnivellering tot +/- 4°
Nivelleringstijd : <= 5 sec.

Laser crois automatique STANLEY®
CUBIX™ **ROOD.**

Mode manuel pour les lignes obliques, commande facile, pendule verrouillable pour le transport durable, montage flexible à 360° grâce au support Quicklink™ (inclus), design durable en caoutchouc, filetage 1/4" pour montage sur trépied, livré dans un sac de rangement avec 2 piles AA et support Quicklink™
IP50 (indice de protection contre corps solides et liquides)
Portée jusqu'à **12M**
Précision +/- 6mm / 10M
Autonivelant jusqu'à +/- 4°
Temps de nivellement : <= 5 sec.



| artikelnummer n°d'article | verp emb | eenh un | excl.BTW hors TVA € | incl BTW TVA comp € |
|------------------------------|-------------|------------|---------------------------|---------------------------|
| 1-77-498 | 1 | st pce | | 59.99 |

**77-592**

Zelfnivellerende kruislijnlasers
STANLEY® CROSS90™ **GROEN**.

Met extra 90° laserlijn, manuele modus om hoeklijnen uit te zetten, vergrendelbaar pendulum voor duurzaam transport, flexibele 360° plaatsing dankzij meegeleverde Quicklink™ steun, robuuste rubberen behuizing, standaard schroefdraad voor statief 1/4", geleverd in opbergzakje met 2 AA batterijen en Quicklink™ steun IP50 (water- en stofresistentie)

Bereik tot **16M**

Nauwkeurigheid +/- 5mm/10M

Zelfnivellering tot +/- 4°

Nivelleringstijd : <= 5 sec.

Laser croix automatique STANLEY® CROSS90™ **VERT**.

Avec rayon à 90° supplémentaire, mode manuel pour les lignes obliques, pendule verrouillable pour le transport durable, montage flexible à 360° grâce au support Quicklink™ (inclus), design durable en caoutchouc, filetage 1/4" pour montage sur trépied, livré dans un sac de rangement avec 2 piles AA et support Quicklink™

IP50 (indice de protection contre corps solides et liquides)

Portée jusqu'à **16M**

Précision +/- 5mm / 10M

Autonivelant jusqu'à +/- 4°

Temps de nivellement : <= 5 sec.

| artikelnummer n° d'article | verp emb | eenh un | excl.BTW hors TVA € | incl BTW TVA comp € |
|-------------------------------|-------------|------------|---------------------------|---------------------------|
| 1-77-592 | 1 | st pce | | 154.99 |

**77-502**

Zelfnivellerende kruislijnlasers
STANLEY® CROSS90™ **ROOD**.

Met extra 90° laserlijn, manuele modus om hoeklijnen uit te zetten, vergrendelbaar pendulum voor duurzaam transport, flexibele 360° plaatsing dankzij meegeleverde Quicklink™ steun, robuuste rubberen behuizing, standaard schroefdraad voor statief 1/4", geleverd in opbergzakje met 2 AA batterijen en Quicklink™ steun IP50 (water- en stofresistentie)

Bereik tot **12M**

Nauwkeurigheid +/- 5mm/10M

Zelfnivellering tot +/- 4°

Nivelleringstijd : <= 5 sec.

Laser croix automatique STANLEY® CROSS90™ **ROUGE**.

Avec rayon à 90° supplémentaire, mode manuel pour les lignes obliques, pendule verrouillable pour le transport durable, montage flexible à 360° grâce au support Quicklink™ (inclus), design durable en caoutchouc, filetage 1/4" pour montage sur trépied, livré dans un sac de rangement avec 2 piles AA et support Quicklink™

IP50 (indice de protection contre corps solides et liquides)

Portée jusqu'à **12M**

Précision +/- 5mm / 10M

Autonivelant jusqu'à +/- 4°

Temps de nivellement : <= 5 sec.

| artikelnummer n° d'article | verp emb | eenh un | excl.BTW hors TVA € | incl BTW TVA comp € |
|-------------------------------|-------------|------------|---------------------------|---------------------------|
| 1-77-502 | 1 | st pce | | 109.99 |

77-416

Laser STANLEY® FATMAX® 360° + 2 verticale lijnen **ROOD**.

Projecteert één 360° horizontale lijn + 2 verticale lijnen met een hoek van 120° + 1 schietlood met hoge zichtbaarheid ideaal voor uitlijning van metalen studs voor gipslaten, magnetische basis maakt het mogelijk om op metalen studs te bevestigen en overall projecties te maken, pulsmodus maakt gebruik van detector mogelijk, de laser behoudt zijn zichtbaarheid en tevens wordt het werkbereik verhoogd, duurzaam ontwerp met rubberen behuizing, vergrendelbaar pendulum, voorkomt schade aan interne onderdelen tijdens transport, standaard schroefdraad voor statief 1/4" en 5/8", het schroefdraadplatform maakt een fijnafstelling mogelijk, om het toestel naar voren / achteruit te bewegen wanneer deze op een statief wordt geplaatst, geleverd in een TSTAK compatibele koffer, rode laserbril en -doelplaat en 4 AA batterijent

Bereik tot **15M**

Nauwkeurigheid 3mm/10M lijn, 6mm/10m punt

Zelfnivellering tot +/- 4°

Nivelleringstijd : <= 3 sec.

Laser STANLEY® FATMAX® 360° + 2 lignes verticales **ROUGE**.

Projets une ligne horizontale à 360 ° + 2 lignes verticales avec un angle de 120 degrés + 1 fil à plomb à haute visibilité, laser à haute visibilité idéale pour l'alignement des murs à plâtre, la base magnétique vous permet de fixer le laser contre des montants métalliques et faire des projections partout, le mode impulsion permet d'utiliser le détecteur pour une plage de travail jusqu'au 50 mètres, design durable en caoutchouc, test de chute de 1,5 m, le pendule verrouillable empêche des dommages aux pièces internes pendant le transport, filetage 1/4" et 5/8" pour montage sur trépied, la plate-forme filetée permet un réglage précis pour déplacer l'appareil vers l'avant / vers l'arrière lorsqu'il est placé sur un trépied, livré dans un coffret compatible TSTAK, lunettes laser et cible rouge, 4 piles AA IP54 (indice de protection contre corps solides et liquides)

Portée jusqu'à **15M**

Précision +/- 6mm / 10M

Autonivelant jusqu'à +/- 4°

Temps de nivellement : <= 3 sec.



| artikelnummer n°d'article | verp emb | eenh un | excl.BTW hors TVA € | incl BTW TVA comp € |
|------------------------------|-------------|------------|---------------------------|---------------------------|
| 1-77-416 | 1 | st pce | | 361.79 |

77-160

Waterpasinstrumenten kit **AL 24 GVP**.

Samenstelling : automatisch waterpasinstrument, statief tussenstuk, standaard aluminium drievoet (max. hoogte 1.60 M), aluminium meetlat 4 M, schietlood, professionele draagkoffer uit kunststof.

Garantie : 5 jaar

Voor grondwerken en nivellering

Kit niveau optique **AL 24 GVP**.

Composition : niveau optique, adaptateur de trépied, trépied aluminium standard (hauteur max. 1.60 M), mire aluminium 4 M, plomb, malette de transport haute résistance.

Garantie : 5 ans

Pour terrassement et nivellement



| artikelnummer n°d'article | verp emb | eenh un | excl.BTW hors TVA € | incl BTW TVA comp € |
|------------------------------|-------------|------------|---------------------------|---------------------------|
| 1-77-160 | 1 | st pce | | 519,09 |

**77-201**Foto statief **ALU5025**.

3-voetsstatief in alu met kolom voor afstandsmeters en lasers, 1/4" schroefdraad, regelbare hoogte 44 tot 119 cm, opgevouwen 47 cm

Trépied photo **ALU5025**.

Trépied en alu à colonne pour mesures et niveaux laser, filetage 1/4", hauteur réglable de 44 à 119 cm, encombrement réduit (plié : 47 cm)

| artikelnummer n°d'article | verp emb | eenh un | excl.BTW hors TVA € | incl BTW TVA comp € |
|------------------------------|-------------|------------|---------------------------|---------------------------|
| 1-77-201 | (20) | st pce | | 26.08 |

**77-163**Aluminium standaard drievoet **TP 1**.

Profiel in aluminium, voetblokkering met systeem "Quick clamps", zeer snel en betrouwbaar, toepassingsbereik 0.97 M tot 1.60 M, transport foedraal, scharnieren met schroeven, schroefdraad 5/8".

Garantie : 1 jaar

Trépied aluminium standard **TP 1**.

Profilé aluminium, blocage des pieds par système « Quick clamps », très fiable et rapide, plage d'utilisation de 0.97 M à 1.60 M, sangle de transport, charnières fixées par vis, filetage 5/8".

Garantie : 1 an

| artikelnummer n°d'article | verp emb | eenh un | excl.BTW hors TVA € | incl BTW TVA comp € |
|------------------------------|-------------|------------|---------------------------|---------------------------|
| 1-77-163 | 1 | st pce | | 107.69 |

**77-169**Laser ontvanger **RLD 1**.

Staat toe een zichtbare of onzichtbare laserstraal van een roterende laser aan te geven. Dubbelzijdig LCD-scherm, geluidsindicator met 3 geluidsniveaus, 7 niveaus van detectie, adapter voor montage op een meetlat, bereik : stralen tot 305 M, voeding 1 batterij 9 V, 3 instelbare nauwkeurigheidbanden ontvangst : smal +/- 0.75 mm – gemiddeld +/- 1.5 mm – breed +/- 3 mm. Garantie : 2 jaar

Cellule de détection **RLD 1**.

Permet de baliser un rayon visible ou invisible émis par un laser rotatif. Afficheur LCD double face, indicateur sonore 3 niveaux, 7 indicateurs de niveaux de détection, adaptateur pour montage sur mire, plage d'utilisation : jusqu'à 305 M de rayon, alimentation 1 pile 9 V, 3 bandes de précision de réception : étroite +/- 0.75 mm – moyenne +/- 1.5 mm – large +/- 3 mm. Garantie : 2 ans

| Afmetingen Dimensions mm | artikelnummer n°d'article | verp emb | eenh un | excl.BTW hors TVA € | incl BTW TVA comp € |
|-----------------------------|------------------------------|-------------|------------|---------------------------|---------------------------|
| 169 x 76 x 25 | 1-77-169 [d] | 1 | st pce | | 260.42 |

**77-133**Lijndetector **RLD 400**.

Voor roterende laser met rode straal, staat toe een zichtbare of onzichtbare laserstraal van een roterende laser aan te geven
Bereik tot 400M

Cellule de détection **RLD 400**.

Pour laser rotatif, permet de baliser un rayon visible ou invisible émis par un laser rotatif
Portée jusqu'à 400M

| artikelnummer n°d'article | verp emb | eenh un | excl.BTW hors TVA € | incl BTW TVA comp € |
|------------------------------|-------------|------------|---------------------------|---------------------------|
| 1-77-133 | 1 | st pce | | 119.79 |

77-030

Vochtmeter.

Toestel in handig zakformaat, tweeledige meetschaal, LCD-display met staafdiagram, ingebouwde batterij voor controle en verificatie meting, automatische uitschakeling spaart de batterij-energie, schokbestendige behuizing, vervangbare meetpinnen met schroefdraad, compleet met beschermkap, inclusief 3 x CR-2-32 knoopbatterijen

Meet vochtigheid van bouwmaterial van 0.2% tot 2.0%

Meet houtvochtigheid van 6% tot 44%

Mètre d'humidité.

Appareil format de poche, échelle de mesure double, écran LCD avec diagramme, batterie insérée pour contrôle et vérification des mesures, arrêt automatique pour conserver l'énergie de la batterie, boîtier étanche résistant aux chocs, tiges de mesure filetées remplaçables, avec capuchon de protection, 3 x piles bouton CR-2-32 comprises

Mesure l'humidité des matériaux de construction de 0.2% à 2.0%

Mesure l'humidité du bois de 6% à 44%



| artikelnummer n°d'article | verp emb | eenh un | excl.BTW hors TVA € | incl BTW TVA comp € |
|------------------------------|-------------|------------|---------------------------|---------------------------|
| 0-77-030 | 1 | BL | | 53.24 |

77-363

Inspectie-camera.

Met 1M flexibele buis voor uitgebreid bereik door de meeste gaatjes en achter de meeste oppervlakken, 8mm brede camera voor minimale oppervlaktebeschadiging en voor toegang tot de meeste holtes en spleten, helderheid / contrast controle – 8 verschillende niveaus van helderheid zorgen voor een maximale zichtbaarheid in donkere omgevingen, kleuren LCD monitor – grootte 2.31", 64x48 pixels, LED-licht op de sensor voor extra zichtbaarheid, Roterende Afbeelding Posities – draai de display om de best mogelijke hoek te krijgen bij het bekijken van onbereikbare oppervlaktes

IP67 (water- en stofresistentie), camerawand is bestand tegen extreme omstandigheden op de werkplek

Caméra d'inspection.

Caméra avec 1M de tube flexible pour une portée étendue à travers la plupart des cavités et derrière la plupart des surfaces, tête de caméra 8mm pour éviter les dégâts de surface et pour atteindre la plupart des cavités et crevasses, contrôle de luminosité / contraste – 8 niveaux de luminosité différents pour une visibilité maximale dans les environnements sombres, moniteur couleur LCD – taille 2.31", 64x48 pixels, LED sur la sonde pour plus de visibilité, Position d'Image Rotative – tournez le display pour obtenir le meilleur angle possible lors de la visualisation de surfaces difficiles d'accès

IP67 (indice de protection contre corps solides et liquides), paroi de la caméra résiste aux conditions de travail les plus extrêmes



| artikelnummer n°d'article | verp emb | eenh un | excl.BTW hors TVA € | incl BTW TVA comp € |
|------------------------------|-------------|------------|---------------------------|---------------------------|
| 0-77-363 | 1 | BL | | 131.89 |

**77-364**

Multi-meter.

Met 7 functies en 2 meet-eenheden :
Batterijtester : AAA, AA, C, D, 1.5 volt,
knoopcel en 9 volt batterijenHuidige DC : 200 μ / 2000 μ / 20m /
200m / 10A

Diode check : : 2.8V / 1mA

Weerstand: 200/2000 / 20k / 200k /
2000k Ω

Temperatuur : 0 – 1000°C

AC voltage : 200 / 300V

DC voltage : 200m / 2000 m 20/200 /
300VContinuïteit : <30 Ω Cat. III veiligheid vastgesteld - geschikt
voor categorie 3-normenRobuust overgoten behuizing,
schokbestendig en comfortabel
ergonomisch ontwerp, LCD-scherm met
grote cijfers zodat ze gemakkelijk te
lezen zijn, uitklapbare voet achteraan
het toestel voor handenvrij gebruik van
het apparaat

Multi-mesure

Avec 7 fonctions et 2 possibilités de
mesure :Testeur de batteries : AAA, AA, C, D,
1.5 volts, pile bouton et piles 9 voltsDC actuel : 200 μ / 2000 μ / 20m /
200m / 10A

Vérification de diode : 2.8V / 1mA

Résistance : 200/2000 / 20k / 200k /
2000k Ω

Température : 0 – 1000°C

Tension AC : 200 / 300V

Tension DC : 200m / 2000 m 20/200 /
300VContinuité : <30 Ω Sécurité constatée Cat. III – convient
pour les catégories de norme 3Boîtier moulé robuste, anti-chocs et
conception ergonomique confortable,
écran LCD à grand chiffre, facile à
lire, pied rétractable à l'arrière de
l'appareil pour une utilisation main-
libre

| artikelnummer n°d'article | verp emb | eenh un | excl.BTW hors TVA € | incl BTW TVA comp € |
|------------------------------|-------------|------------|---------------------------|---------------------------|
| 0-77-364 | 1 | BL | | 30.24 |

77-365

Infrarood thermometer.

Thermische lekdetectie - van een
referentie temperatuur (groen scherm),
het scannen van een gebied zal een
rood scherm tonen voor detectie van
een hogere temperatuur en blauw
scherm voor een lagere temperatuur,
optiek 8:1, maakt het mogelijk voor
gebruikers om een cirkel van 32cm van
2.5M afstand te meten, display met
contrasterende achtergrondverlichting -
zorgt voor zichtbaarheid in alle
lichtomstandigheden, met polsbandje
IP20 (water- en stofresistentie)Nauwkeurigheid van 2% of +/- 2 graden
- voor uiterst nauwkeurige metingen

Temperatuurbereik van -38 °C tot 520

°C - brede range maakt het voor
gebruikers mogelijk om effectief
gewenste taken af te werkenUitstoot van 0.95, omvat de uitstoot van
thermische straling van de meeste
materialen

Thermomètre infrarouge

Détection de fuite thermique - à partir
d'une température de référence
(écran vert), un écran rouge
s'affichera pour les températures plus
hautes et un écran bleu de basses
températures pendant le scanning de
la zone souhaitée, approche 8:1
permet aux utilisateurs de mesurer un
cercle de 32cm d'une distance de
2.5M, contraste élevé, affichage
rétroéclairé - permet la visibilité dans
toutes les conditions de luminosité,
avec braceletIP20 (indice de protection contre
corps solides et liquides)Précision de 2% ou +/- 2 degrés -
pour des mesures extrêmement
précises

Protéée de température de -38 °C à

520 °C - large gamme permet aux
utilisateurs de remplir efficacement
leurs tâches souhaitéesÉmissivité de 0.95, couvre toutes les
émissions de rayonnement thermique
de la plupart des matériaux

| artikelnummer n°d'article | verp emb | eenh un | excl.BTW hors TVA € | incl BTW TVA comp € |
|------------------------------|-------------|------------|---------------------------|---------------------------|
| 0-77-365 | 1 | BL | | 59.29 |

77-406**Materiaal detector S200.**

Detecteert houten / metalen wandstijlen tot op 19mm diep, LCD-display met middendetector, auditieve / visuele waarschuwing voor aangesloten wisselstroomdraden tot 51mm diep, markeerkanal om de rand van de structuur te markeren, automatische ijking, zachte grip, compact en gebruiksvriendelijk

Détecteur matériaux S200.

Détection des poteaux métalliques / en bois jusqu'à une profondeur de 19 mm, écran LCD avec fonction de détection de centre, alarme sonore / visuelle distincte lorsqu'un câble électrique sous tension est détecté, canal de balisage pour marquer l'extrémité de la poutre, calibrage automatique, poignée ergonomique, modèle compacte et d'utilisation aisée



| artikelnummer n°d'article | verp emb | eenh un | excl.BTW hors TVA € | incl BTW TVA comp € |
|------------------------------|-------------|------------|---------------------------|---------------------------|
| 0-77-406 | (2) | BL | | 37.50 |

10-789**Uitschuifmes FATMAX® Pro Duo.**

Ergonomisch gevormd mes met 2 verschillende messen. Automatisch meswisselsysteem : door een simpele druk op een knop kan het mesje worden verwisseld. Interlock verbinding. Extra veiligheid : tijdens het snijden met 1 mes kan het andere niet worden uitgeschoven. Opbergruimte voor 5 reservemessen. Geschikt voor alle standaard Stanley reservemessen. Geleverd met 2 x 11-700 en 2 x 11-983

Couteau rétractable à 2 lames FATMAX® Pro Duo. Conception ergonomique. Système de remplacement de la lame automatique : sans outil, par simple pression sur un bouton. Système Interlock. Sécurité supplémentaire : on ne peut qu'utiliser 1 lame à la fois. Réservoir pour 5 lames. Pour toutes les lames Stanley. Livré avec 2 x 11-700 et 2 x 11-983



| L mm | artikelnummer n°d'article | verp emb | eenh un | excl.BTW hors TVA € | incl BTW TVA comp € |
|---------|------------------------------|-------------|------------|---------------------------|---------------------------|
| 180 | 0-10-789 | (6) | BL | | 29.12 |

10-122

Uitschuifmes TITAN RB. Professioneel mes, extra zware uitvoering. InterLock neusverbinding waardoor het snijmesje, ook onder grote kracht, niet naar boven kan worden gedrukt. Ergonomisch ontwerp. D.m.v. de ronde messing knop wordt het mes geopend om het mesje te verwisselen. Opbergruimte voor 7 reservemesjes in de handgreep, 3 reservemesjes worden standaard meegeleverd. Geschikt voor het snijden van tapijt, kurk, vinyl dakbedekking, gipsplaten, enz.

Couteau à lame rétractable TITAN FB. Couteau professionnel, exécution robuste. Système InterLock de blocage de la lame, pour prévenir le lever du couteau, même sous pression. Conception ergonomique. Ouverture du couteau via la molette crantée en laiton pour le remplacement de la lame. Réservoir de lame intégrée (capacité 7 lames), fourni en standard avec 3 lames de rechange.

Idéal pour la découpe des tapis, de carreaux de liège, de revêtement de sols, plaques de plâtre, etc.



| L mm | artikelnummer n°d'article | verp emb | eenh un | excl.BTW hors TVA € | incl BTW TVA comp € |
|---------|------------------------------|-------------|------------|---------------------------|---------------------------|
| 185 | 2-10-122 | (12) | BL | | 27.06 |

**10-788**

Uitschuifmes "INSTANT CHANGE".
Verwisselen van het mesje door een eenvoudige druk op het gele knopje. Ergonomische vormgeving, "bi-material" handgreep voor extra comfort, houder in duurzame metaallegering, stalen mesgeleider, Interlock neusverbinding. Inschuifbaar mesje, ingebouwde duim/vinger grip, geïntegreerde koordsnijder. Uitklapbaar magazijn voor maximaal 8 reservemesjes (3 mesjes standaard meegeleverd)

Couteau à lame rétractable « INSTANT CHANGE ». Changement de la lame par simple pression sur le bouton jaune. Conception ergonomique, revêtement en élastomère souple de la zone de préhension pour plus de confort, corps métallique spécial usage intensif, système Interlock (verrouillage latéral de la lame). Lame rétractable, zone d'appui antidérapante pour le pouce, coupe fil intégré. Réservoir de stockage 8 lames, accessible sans outil (livré avec 3 lames de réserve)

| L mm | artikelnummer n°d'article | verp emb | eenh un | excl.BTW hors TVA € | incl BTW TVA comp € |
|------|---------------------------|----------|---------|---------------------|---------------------|
| 170 | 0-10-788 | (6) | BL | | 19,87 |

**10-778**

Uitschuifmes FATMAX®. Professioneel mes. Ergonomisch ontwerp. Bladreiniger om vuil en stof te verwijderen bij het opbergen van het mes, met bladvergrendeling, pop-up dispenser met 5 reservemesjes
Geschikt voor het snijden van tapijt, linoleum, dakbedekking enz)

Couteau à lame rétractable FATMAX®. Couteau professionnel. Conception ergonomique. Essuie-lame pour éliminer débris et poussière lors du rangement de la lame, avec verrouillage de la lame, avec distributeur avec 5 lames de rechange
Idéal pour la découpe des tapis, linos, couvertures de toit, etc

| L mm | artikelnummer n°d'article | verp emb | eenh un | excl.BTW hors TVA € | incl BTW TVA comp € |
|------|---------------------------|----------|---------|---------------------|---------------------|
| 170 | 0-10-778 | (6) | BL | | 19,29 |

**10-099**

Uitschuifmes 99 E. Heeft meshelften die aan de voorzijde in elkaar grijpen, waardoor het snijmesje – ook onder grote kracht – niet naar boven kan worden gedrukt. Uitschuifbaar in 5 standen. Wordt standaard geleverd met 5 snijmesjes

Couteau à lame rétractable 99 E. Corps ergonomique en alliage de zinc. Blocage de la lame total même pendant les coupes difficiles. Chariot porte-lame métallique à 5 positions. Un taquet de positionnement permet un meilleur maintien de la lame. Bouton poussoir arrondi. Réservoir de lames à l'intérieur du manche. Couteau livré avec un assortiment de 5 lames

| L mm | artikelnummer n°d'article | verp emb | eenh un | excl.BTW hors TVA € | incl BTW TVA comp € |
|------|---------------------------|----------|---------|---------------------|---------------------|
| 155 | 2-10-099 | (12) | BL | | 11,10 |

10-088

Uitschuifmes. Meshouder uit sterk ABS-kunststof. Metalen snijmeshouder. Uitschuifbaar in 5 standen. Knipslot om mesjes vlug en gemakkelijk te verwisselen, geleverd met 2 mesjes (1992) voor zwaar werk

Couteau à lame rétractable. Corps résistant en synthétique ABS. Chariot porte-lame métallique très souple. Réglage de la sortie de lame par crantage à 5 positions. Changement de lame rapide, livré avec 2 lames (1992)



| L mm | artikelnummer n°d'article | verp emb | eenh un | excl.BTW hors TVA € | incl BTW TVA comp € |
|------|---------------------------|----------|---------|---------------------|---------------------|
| 150 | 0-10-088 | (12) | BL | | 6,04 |

10-810

Uitschuifmes QUICKSLIDE Geschikt voor alle standaard en haakmesjes, innovatief schuifstelsysteem met één hand, mesjes verwisselen zonder gereedschap

Couteau à lame rétractable QUICKSLIDE Convient pour toutes les lames et crochets standard, système de glissement innovatif à une main, remplacement de la lame sans outils



| L mm | artikelnummer n°d'article | verp emb | eenh un | excl.BTW hors TVA € | incl BTW TVA comp € |
|------|---------------------------|----------|---------|---------------------|---------------------|
| 220 | 0-10-810 | (6) | BL | | 18,21 |

10-825

Vouwbaar uitschuifmes FATMAX® Stevig, ergonomisch ontwerp voor zwaar gebruik, veilig en handig, snel meswisselsysteem, magazijn voor reservemessen

Couteau rétractable pliable FATMAX®. Couteau robuste et ergonomique de haute résistance, lame rétractable pour plus de sécurité, système de changement de lame automatique, cartouche à lames



| L mm | artikelnummer n°d'article | verp emb | eenh un | excl.BTW hors TVA € | incl BTW TVA comp € |
|------|---------------------------|----------|---------|---------------------|---------------------|
| 140 | 0-10-825 | (6) | BL | | 17,90 |

10-242

Veiligheidsmes FATMAX®. Eerste veiligheidsmes ter wereld uitgerust met 3 functies: automatisch uitschuifbaar mes, krimpfolie snijder & tape snijder. Instant meswisselsysteem-knop voor snel en veilig gebruik, magazijn voor reservemessen in het handvat, vervangbare mesjes, ergonomische handgreep voor extra comfort

Couteau de sécurité FATMAX®. Premier couteau de sécurité doté des 3 caractéristiques suivantes: lame auto-rétractable, coupe-papier sécurisé, coupe-adhésif. Bouton de remplacement instantané de lame pour un usage rapide et sûr, rangement de lame pratique dans la poignée, lame remplaçable, poignée ergonomique



| L mm | artikelnummer n°d'article | verp emb | eenh un | excl.BTW hors TVA € | incl BTW TVA comp € |
|------|---------------------------|----------|---------|---------------------|---------------------|
| | 0-10-242 | (6) | BL | | 20,19 |

**10-189**

Veiligheidsmes, uitschuifbaar. Stalen houder. Snijmesje wordt met de duim naar buiten geschoven. Na het loslaten schuift het mesje automatisch naar binnen

Couteau de sécurité, à lame rétractable. Corps métallique. La lame reste sortie tant que l'on garde le pouce sur le bouton-poussoir et rentre automatiquement lorsqu'on lâche le bouton

| L mm | artikelnummer n°d'article | verp emb | eenh un | excl.BTW hors TVA € | incl BTW TVA comp € |
|------|---------------------------|----------|---------|---------------------|---------------------|
| 155 | 0-10-189 | (6) | BL | | 13,20 |

**10-550**

Vast mes TITAN FB. Professioneel mes, extra zware uitvoering. Ergonomisch ontwerp. D.m.v. de ronde messing knop wordt het mes geopend om het mesje te verwisselen. 3 snijmesjes 11-916 worden standaard meegeleverd. Geschikt voor het snijden van tapijt, linoleum, dakbedekking enz.

Couteau à lame fixe TITAN FB. Couteau professionnel, exécution robuste. Conception ergonomique. Ouverture du couteau via la molette crantée en laiton pour le remplacement de la lame. Fourni en standard avec 3 lames de rechange 11-916. Idéal pour la découpe des tapis, linos, couvertures de toit, etc.

| L mm | artikelnummer n°d'article | verp emb | eenh un | excl.BTW hors TVA € | incl BTW TVA comp € |
|------|---------------------------|----------|---------|---------------------|---------------------|
| 175 | 2-10-550 | (12) | BL | | 25,63 |

**10-780**

Vast mes FATMAX®. Bladreiniger om vuil en stof te verwijderen bij het opbergen van het mes. Bladvergrendeling bij het snijden voor veiligheid en nauwkeurigheid. Ergonomisch ontwerp. Popup magazijn met 5 FatMax reservemesjes. Gebruiksvriendelijk meswisselsysteem (zonder gereedschap). 2 posities voor het lemnet.

Couteau à lame fixe FATMAX®. Essuie-lame pour éliminer débris et poussière lors du rangement de la lame. Verrouillage de la lame lors de la coupe pour plus de sécurité et précision. Ergonomique, Distributeur avec 5 lames de rechange FatMax. Système de remplacement rapide de la lame sans outils. 2 positions pour la lame

| L mm | artikelnummer n°d'article | verp emb | eenh un | excl.BTW hors TVA € | incl BTW TVA comp € |
|------|---------------------------|----------|---------|---------------------|---------------------|
| 170 | 0-10-780 | (6) | BL | | 16,09 |

**10-199**

Vaste mes 199 E. Geribde stalen houder. Aan de voorzijde grijpen de meshelften ineen waardoor het snijmesje niet omhoog gedrukt kan worden wanneer er grote kracht wordt uitgeoefend. Wordt geleverd met 5 snijmesjes en beschermkapje

Couteau à lame fixe 199 E. Corps en alliage de zinc à surface striée pour une prise en main confortable et une puissance admissible élevée. Blocage de la lame total même pendant les coupes difficiles. Réservoir de lames à l'intérieur du manche. Couteau fourni avec un assortiment de 5 lames

| L mm | artikelnummer n°d'article | Verp emb | eenh un | excl.BTW hors TVA € | incl BTW TVA comp € |
|------|---------------------------|----------|---------|---------------------|---------------------|
| 140 | 2-10-199 | (12) | BL | | 7,85 |

10-299

Vaste mes 299. Geribde gelakte uitvoering. Wordt geleverd met 3 extra mesjes

Couteau à lame fixe 299. Execution laquée nervurée. Livré avec 3 lames de rechange

| L mm | artikelnummer n°d'article | Verp emb | eenh un | excl.BTW hors TVA € | incl BTW TVA comp € |
|------|---------------------------|----------|---------|---------------------|---------------------|
| 136 | 0-10-299 | (12) | BL | | 6,53 |

**10-705**

Vast mes Stanley. Smal ontwerp: geschikt voor nauwkeurige snijbewerkingen, magazijn voor reservemessen om snel te kunnen wisselen, geen extra gereedschap nodig om van mes te wisselen, ergonomisch ontwerp geschikt voor het snijden van vloerbekleding zonder risico op verwondingen

Couteau à lame fixe Stanley. Pointe fine idéale pour coupures détaillées, cartouche à lames, changement de lame sans outils, poignée ergonomique pour la coupure de tapis

| L mm | artikelnummer n°d'article | Verp emb | eenh un | excl.BTW hors TVA € | incl BTW TVA comp € |
|------|---------------------------|----------|---------|---------------------|---------------------|
| 140 | 0-10-705 | (6) | BL | | 8,99 |

**10-855**

Vouwbaar vast mes Stanley. Automatisch meswisselsysteem, zwarte aluminium handgreep

Couteau à lame fixe pliable Stanley. Système de changement de lame automatique, poignée aluminium noire

| L mm | artikelnummer n°d'article | Verp emb | eenh un | excl.BTW hors TVA € | incl BTW TVA comp € |
|------|---------------------------|----------|---------|---------------------|---------------------|
| 160 | 0-10-855 | (4) | BL | | 13,85 |

**11-800**

Reservemeslemmer CARBIDE. Uniek reservemes met nieuwe gepatenteerde technologie, verbeterde duurzaamheid – **gaat tot 5 x langer mee** dan bestaande reservemessen, snijrand afgewerkt met Tungsten Carbide en inductie gehard, waardoor de rest van het mes haar flexibiliteit behoudt

Lame de rechange CARBIDE. Lame unique avec nouvelle technologie brevetée, durabilité améliorée (**dure jusqu'à 5 fois plus longtemps** que les lames standards, tranchant fini au carbure de tungstène et durcie par induction, ce qui conserve au reste de la lame sa flexibilité

| L mm | B mm | Inhoud Cont. | artikelnummer n°d'article | verp emb | eenh un | excl.BTW hors TVA € | incl BTW TVA comp € |
|------|------|--------------|---------------------------|----------|---------|---------------------|---------------------|
| 50 | 19 | 10 | 2-11-800 | (10) | BL | | 16,15 |

**11-700**

Reservemeslemmer FATMAX®. Reservemes met gepatenteerde inductie geharde rand, 75 % langere levensduur, 20 % sterker, 35 % scherper, breekt niet – weerstand tot 35 kg. Geschikt voor alle snijtoepassingen
B = hoogte
C = dikte

Lame de rechange FATMAX®. Lame patenté à tranchant traité à haute température, +75 % de durée de vie, 20 % plus résistantes, 35 % plus affûtée, ne casse pas – résiste à un poids jusqu'à 35 kg. Idéal pour toutes applications.
B = hauteur
C = épaisseur

| L mm | B mm | C mm | Inhoud Cont. | artikelnummer n°d'article | verp emb | eenh un | excl.BTW hors TVA € | incl BTW TVA comp € |
|------|------|------|--------------|---------------------------|----------|---------|---------------------|---------------------|
| 63 | 20 | 0.65 | 5 | 0-11-700 | (10) | BL | | 3,86 |

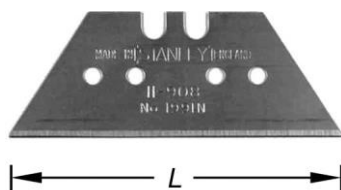

**11-908**

Reservemeslemmer 1991. Standaard, kort model voor algemeen snijwerk
 D = dikte
 Per 5 = op kaart
 Per 10 = in dispenser
 Per 100 = verkoop enkel per 100

Lame de rechange 1991. Standard, modèle court pour travaux généraux
 D = épaisseur
 Par 5 = sur carton
 Par 10 = en distributeur
 Par 100 = vente uniquement par 100

| Met gaatjes | | Avec trous | | | | | | | |
|-------------|------|------------|--------------|---------------------------|----------|---------|---------------------|---------------------|--|
| L mm | B mm | D mm | Inhoud Cont. | artikelnummer n°d'article | verp emb | eenh un | excl.BTW hors TVA € | incl BTW TVA comp € | |
| 50 | 19 | 0.45 | 10 | 3-11-908 | (10) | BL | | 5,07 | |
| 50 | 19 | 0.45 | 100 | 1-11-908 | (20) | st pce | | 34,74 | |

| Zonder gaatjes | | Sans trous | | | | | | | |
|----------------|------|------------|--------------|---------------------------|----------|---------|---------------------|---------------------|--|
| L mm | B mm | D mm | Inhoud Cont. | artikelnummer n°d'article | verp emb | eenh un | excl.BTW hors TVA € | incl BTW TVA comp € | |
| 50 | 19 | 0.45 | 5 | 0-11-911 | (10) | BL | | 3,00 | |
| 50 | 19 | 0.45 | 10 | 2-11-911 | (10) | BL | | 5,07 | |
| 50 | 19 | 0.45 | 100 | 1-11-911 | (20) | st pce | | 34,74 | |

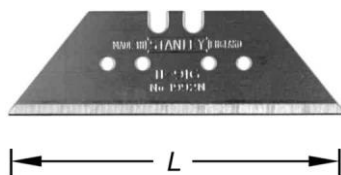
**11-916**

Reservemeslemmer 1992. Standaard, lang model voor algemeen snijwerk
 D = dikte
 Per 5 = op kaart
 Per 10 = in dispenser
 Per 100 = verkoop enkel per 100

Lame de rechange 1992. Standard, grand trapèze réversible, très résistante
 D = épaisseur
 Par 5 = sur carton
 Par 10 = en distributeur
 Par 100 = vente uniquement par 100

| Met gaatjes | | Avec trous | | | | | | | |
|-------------|------|------------|--------------|---------------------------|----------|---------|---------------------|---------------------|--|
| L mm | B mm | D mm | Inhoud Cont. | artikelnummer n°d'article | verp emb | eenh un | excl.BTW hors TVA € | incl BTW TVA comp € | |
| 62 | 19 | 0.65 | 10 | 3-11-916 | (10) | BL | | 6,28 | |
| 62 | 19 | 0.65 | 100 | 1-11-916 | (20) | st pce | | 38,04 | |

| Zonder gaatjes | | Sans trous | | | | | | | |
|----------------|------|------------|--------------|---------------------------|----------|---------|---------------------|---------------------|--|
| L mm | B mm | D mm | Inhoud Cont. | artikelnummer n°d'article | verp emb | eenh un | excl.BTW hors TVA € | incl BTW TVA comp € | |
| 62 | 19 | 0.65 | 5 | 0-11-921 | (10) | BL | | 3,53 | |
| 62 | 19 | 0.65 | 100 | 1-11-921 | (20) | st pce | | 38,04 | |
| 62 | 19 | 0.65 | 10 | 2-11-921 | (10) | BL | | 6,28 | |

11-802

Haakmeslemmer 1996, met scherpe punten. Zeer geschikt voor het snijden van vloerbedekking en plastic

D = dikte

Per 5 = op kaart

Per 10 = in dispenser

Per 100 = verkoop enkel per 100

Lame double crochet de rechange 1996, à pointes effilées. Idéale pour la découpe des revêtement de sol et plastique

D = épaisseur

Par 5 = sur carton

Par 10 = en distributeur

Par 100 = vente uniquement par 100



Met gaatjes
Avec trous

| L mm | B mm | D mm | Inhoud Cont. | artikelnummer n°d'article | verp emb | eenh un | excl.BTW hors TVA € | incl BTW TVA comp € |
|------|------|------|--------------|---------------------------|----------|---------|---------------------|---------------------|
| 50 | 19 | 0.65 | 10 | 3-11-802 | (10) | BL | | 6,74 |
| 50 | 19 | 0.65 | 100 | 1-11-802 | (20) | st pce | | 59,88 |

Zonder gaatjes
Sans trous

| L mm | B mm | D mm | Inhoud Cont. | artikelnummer n°d'article | verp emb | eenh un | excl.BTW hors TVA € | incl BTW TVA comp € |
|------|------|------|--------------|---------------------------|----------|---------|---------------------|---------------------|
| 50 | 19 | 0.65 | 5 | 0-11-983 | (10) | BL | | 4,01 |
| 50 | 19 | 0.65 | 10 | 2-11-983 | (10) | BL | | 6,74 |

11-835

Haakmeslemmer 1996 F, met afgeplatte punten tegen beschadiging van onderlagen. Speciaal geschikt voor het snijden van textiel

D = dikte

Per 100 = verkoop enkel per 100

Lame crochets à pointes aplaties 1996 F. Spécialement conçue pour la découpe de textiles

D = épaisseur

Par 100 = vente uniquement par 100



| L mm | B mm | D mm | Inhoud Cont. | artikelnummer n°d'article | verp emb | eenh un | excl.BTW hors TVA € | incl BTW TVA comp € |
|------|------|------|--------------|---------------------------|----------|---------|---------------------|---------------------|
| 50 | 19 | 0.65 | 100 | 1-11-835 [d] | (20) | st pce | | 54,38 |

11-952

Resevemeslemmer 5192. Met hol snijvlak, voor leder en inlegwerk

D = dikte

Lame de rechange 5192. Concave, pour coupes de précision sur cuir ou pour la marqueterie

D = épaisseur

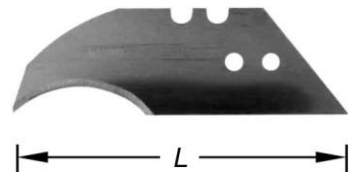

| L mm | B mm | D mm | Inhoud Cont. | artikelnummer n°d'article | verp emb | eenh un | excl.BTW hors TVA € | incl BTW TVA comp € |
|------|------|------|--------------|---------------------------|----------|---------|---------------------|---------------------|
| 60 | 19 | 0.65 | 5 | 0-11-952 | (10) | BL | | 4,13 |

15-276

Reseve zaagblad 1275. Voor hout, voor het zagen van kromme vormen.

Geschikt voor 199 E (10-199), vast mes (10-299), Titan FB (10-550) en Interlock (10-010)

D = dikte

Lame de scie 1275. Pour bois, à utiliser pour le sciage des formes en courbe. Pour les couteaux 199 E (10-199), couteau à lame fixe (10-299), Titan FB (10-550) et Interlock (10-010)

D = épaisseur



| L mm | D mm | Inhoud Cont. | artikelnummer n°d'article | verp emb | eenh un | excl.BTW hors TVA € | incl BTW TVA comp € |
|------|------|--------------|---------------------------|----------|---------|---------------------|---------------------|
| 190 | 0.9 | 1 | 0-15-276 [d] | (12) | BL | | 3,48 |

**15-277**

Reseve zaagblad 1275. Voor **metaal**, voor het zagen van gebogen vormen. Geschikt voor 199 E (10-199), vast mes (10-299), Titan FB (10-550) en InterLock (10-010)
D = dikte

Lame de scie 1275. Pour **métal**, à utiliser pour le sciage des formes en courbe. Pour les couteaux 199 E (10-199), couteau à lame fixe (10-299), Titan FB (10-550) et InterLock (10-010)
D = épaisseur

| L mm | D mm | Inhoud Cont. | artikelnummer n°d'article | verp emb | eenh un | excl.BTW hors TVA € | incl BTW TVA comp € |
|------|------|--------------|---------------------------|----------|---------|---------------------|---------------------|
| 190 | 0.9 | 1 | 0-15-277 [d] | (12) | BL | | 3.59 |

**10-820**

Afbreekmes metaal FATMAX® PRO. Kan tot 4 afbreekmessen bevatten, automatisch meswisselsysteem, zelfvergrendelend messchuifstelsel, blokkeerschroef aan uiteinde voor gebruik tijdens zware toepassingen
B = breedte lemmer
C = aantal afbreeksegmenten

Couteau avec lame à briser FATMAX® PRO. Peut contenir jusqu'à 4 lames de rechange, système automatique de remplacement de lame, système de rétraction à blocage automatique, molette de serrage au bout du couteau pour blocage de la lame lors d'emploi à haute résistance
B = largeur lame
C = nombre de segments à briser

| L mm | B mm | C mm | artikelnummer n°d'article | verp emb | eenh un | excl.BTW hors TVA € | incl BTW TVA comp € |
|------|------|------|---------------------------|----------|---------|---------------------|---------------------|
| 210 | 25 | 7 | 0-10-820 | (6) | BL | | 25.34 |

**10-431**

Afbreekmes metaal FATMAX® METAAL. Gegoten zink behuizing voor sterkte en duurzaamheid, gestroomlijnd design voor een goede controle en nauwkeurigheid, met blokkeerschroef, ingebouwd eindkapje om messegmenten af te breken en broekklem
B = breedte lemmer
C = aantal afbreeksegmenten

Couteau avec lame à briser FATMAX® METAL. Corps en zinc coulé pour force et durabilité, design épuré pour plus de contrôle et de précision, blocage de la lame par molette crantée, avec casse-lame intégré et clip de ceinture
B = largeur lame
C = nombre de segments à briser

| L mm | B mm | C mm | artikelnummer n°d'article | verp emb | eenh un | excl.BTW hors TVA € | incl BTW TVA comp € |
|------|------|------|---------------------------|----------|---------|---------------------|---------------------|
| 195 | 25 | 8 | 0-10-431 | (4) | BL | | 17.62 |

**10-421**

Afbreekmes metaal FATMAX®. Gegoten zink behuizing voor sterkte en duurzaamheid, gestroomlijnd design voor een goede controle en nauwkeurigheid, zelfvergrendelend messchuifstelsel, ingebouwd eindkapje om messegmenten af te breken, met broekklem
B = breedte lemmer
C = aantal afbreeksegmenten

Couteau avec lame à briser FATMAX®. Corps en zinc moulé pour force et durabilité, design épuré pour plus de contrôle et de précision., système de blocage automatique de la lame, casse-lame intégré, avec clip de ceinture
B = largeur lame
C = nombre de segments à briser

| L mm | B mm | C mm | artikelnummer n°d'article | verp emb | eenh un | excl.BTW hors TVA € | incl BTW TVA comp € |
|------|------|------|---------------------------|----------|---------|---------------------|---------------------|
| 155 | 18 | 8 | 0-10-421 | (6) | BL | | 14.34 |

10-411

Afbreekmes metaal FATMAX®. Gegoten zink behuizing voor sterkte en duurzaamheid, gestroomlijnd design voor een goede controle en nauwkeurigheid, blokkeerschroef, ingebouwd eindkapje om messegmenten af te breken, met broekklem
 B = breedte lemmer
 C = aantal afbreeksegmenten

Couteau avec lame à briser FATMAX®. Corps en zinc moulé pour force et durabilité, design épuré pour plus de contrôle et de précision., blocage de la lame par molette crantée, casse-lame intégré, avec clip de ceinture
 B = largeur lame
 C = nombre de segments à briser



| L mm | B mm | C mm | artikelnummer n°d'article | verp emb | eenh un | excl.BTW hors TVA € | incl BTW TVA comp € |
|---------|---------|---------|------------------------------|-------------|------------|---------------------------|---------------------------|
| 135 | 9 | 13 | 0-10-411 | (6) | BL | | 8,60 |

10-486

Afbreekmes FATMAX®. Roestvrij stalen behuizing voor sterkte en duurzaamheid, gestroomlijnde design voor een goede controle en nauwkeurigheid, zelfvergrendelend messchuifstelsel, ingebouwde reservevoorraad met 4 reservemesjes, ingebouwd eindkapje om messegmenten af te breken, met broekklem
 B = breedte lemmer
 C = aantal afbreeksegmenten

Couteau avec lame à briser FATMAX®. Corps en inox pour force et durabilité, design épuré pour plus de contrôle et de précision, système de blocage automatique de la lame, réserve intégrée avec 4 lames, casse-lame intégré, avec clip de ceinture
 B = largeur lame
 C = nombre de segments à briser



| B mm | C mm | artikelnummer n°d'article | verp emb | eenh un | excl.BTW hors TVA € | incl BTW TVA comp € |
|---------|---------|------------------------------|-------------|------------|---------------------------|---------------------------|
| 25 | 13 | 0-10-486 | (6) | BL | | 16,23 |

10-475

Afbreekmes FATMAX®. Roestvrij stalen behuizing voor sterkte en duurzaamheid, gestroomlijnde design voor een goede controle en nauwkeurigheid, zelfvergrendelend messchuifstelsel, ingebouwde reservevoorraad met 6 reservemesjes, ingebouwd eindkapje om messegmenten af te breken, met broekklem
 B = breedte lemmer
 C = aantal afbreeksegmenten

Couteau avec lame à briser FATMAX®. Corps en inox pour force et durabilité, design épuré pour plus de contrôle et de précision., système de blocage automatique de la lame, réserve intégrée avec 6 lames, casse-lame intégré, avec clip de ceinture
 B = largeur lame
 C = nombre de segments à briser



| B mm | C mm | artikelnummer n°d'article | verp emb | eenh un | excl.BTW hors TVA € | incl BTW TVA comp € |
|---------|---------|------------------------------|-------------|------------|---------------------------|---------------------------|
| 9 | 13 | 0-10-475 | (6) | BL | | 8,60 |
| 18 | 13 | 0-10-481 | (6) | BL | | 14,34 |

**10-425**

Afbreekmes DYNAGRIP®. Roestvrij stalen mesgeleider. Kunststof handgreep. Door middel van het vastdraaien van de knop wordt het schuifmechanisme onwrikbaar vastgeklemd

B = breedte lemmer

Couteau avec lame à briser, DYNAGRIP®. Chariot porte-lame et guide-lame en inox. Poignée ergonomique en élastomère souple. Système de blocage de la lame par molette pour une plus grande sécurité de coupe

B = largeur lame

| L mm | B mm | artikelnummer n°d'article | verp emb | eenh un | excl.BTW hors TVA € | incl BTW TVA comp € |
|---------|---------|------------------------------|-------------|------------|---------------------------|---------------------------|
| 180 | 25 | 0-10-425 | (6) | BL | | 14,85 |

**10-480**

Afbreekmes DYNAGRIP® met magazijn. Ergonomische vormgeving, slipvrije greep, in ABS kunststof en roestvrij stalen onderdelen, mes blokkeert automatisch in elke positie, vastzetdraaiknop voor extra veiligheid, magazijn geschikt voor 6 reservebladen, zowel voor standaardmesjes als extra dikke mesjes (18 mm), met ophangoog en eindkapje voor het afbreken van een messegment

B = breedte lemmer

Couteau DYNAGRIP® avec lame à briser à cartouche. Conception ergonomique, en matière synthétique ABS avec mécanisme interne en inox, blocage automatique de la lame par crans, curseur de blocage pour une plus grande sécurité, cartouche pour 6 lames de rechange, accepte à la fois les lames standard et les lames ultra épaisses (18 mm), avec œillet de suspension et un casse-lame

B = largeur lame

| L mm | B mm | artikelnummer n°d'article | verp emb | eenh un | excl.BTW hors TVA € | incl BTW TVA comp € |
|---------|---------|------------------------------|-------------|------------|---------------------------|---------------------------|
| 175 | 18 | 0-10-480 [d] | (6) | BL | | 19,42 |

**10-270**

Afbreekmes DYNAGRIP® met magazijn. Afbreekmes met automatisch meswisselsysteem, roestvrij stalen uitvoering voor gebruikersgemak, stevigheid en lange levensduur, bimateriale DynaGrip® handgreep, magazijn geschikt voor 6 reservebladen, geribde blokkeerschroef, verstelbaar met duim, voor veilig vastzetten van mesje, Ingebouwd eindkapje voor afbreken van messegmentje, geleverd met 6 afbreekmesjes

B = breedte lemmer

Couteau DYNAGRIP® à cartouche. Casse-lame et remplacement de lame automatique, chariot porte-lame et guide-lame en acier inoxydable pour renforcer la longévité et la solidité du cutter, manche bimatière Dynagrip® pour une meilleure prise en main, stockage de 6 lames, système de blocage de la lame par une molette pendant la coupe, casse-lame intégré, livré avec 6 lames de rechange

B = largeur lame

| L mm | B mm | artikelnummer n°d'article | verp emb | eenh un | excl.BTW hors TVA € | incl BTW TVA comp € |
|---------|---------|------------------------------|-------------|------------|---------------------------|---------------------------|
| 175 | 18 | 0-10-270 | (6) | BL | | 19,28 |

10-018

Afbreekmes INTERLOCK, in metalen houder. In uitgeschoven positie wordt het snijmesje onwrikbaar vastgeklemd en kan niet onbedoeld terugschieten
B = breedte lemmer

Couteau avec lame à briser INTERLOCK. **Corps métallique.** Verrouillage de la lame en position sortie via le bouton moleté, empêchant toute rétraction intempestive
B = largeur lame



| Los | | Vrac | | | | |
|------|------|---------------------------|----------|---------|---------------------|---------------------|
| L mm | B mm | artikelnummer n°d'article | verp emb | eenh un | excl.BTW hors TVA € | incl BTW TVA comp € |
| 165 | 18 | 1-10-018 | (12) | st pce | | 10,79 |

| Op kaart | | Sur carte | | | | |
|----------|------|---------------------------|----------|---------|---------------------|---------------------|
| L mm | B mm | artikelnummer n°d'article | verp emb | eenh un | excl.BTW hors TVA € | incl BTW TVA comp € |
| 135 | 9 | 0-10-095 | (12) | BL | | 8,39 |
| 165 | 18 | 0-10-018 | (12) | BL | | 10,95 |

10-409

Afbreekmes MPO. Roestvrij stalen meshouder. Kunststof handgreep. Door middel van het vastdraaien van de gele knop wordt het schuifmechanisme onwrikbaar vastgeklemd
B = breedte lemmer

Couteau avec lame à briser, MPO. Chariot porte-lame et guide-lame en inox. Poignée ergonomique en élastomère souple. Système de blocage de la lame par molette pour une plus grande sécurité de coupe
B = largeur lame



| L mm | B mm | artikelnummer n°d'article | verp emb | eenh un | excl.BTW hors TVA € | incl BTW TVA comp € |
|------|------|---------------------------|----------|---------|---------------------|---------------------|
| 135 | 9 | 0-10-409 | (12) | BL | | 9,58 |
| 165 | 18 | 0-10-418 | (6) | BL | | 10,02 |

10-280

Afbreekmes standaard. Kunststof houder met roestvrij stalen geleider. Zelfblokkerend, getande houder. Met eindkapje voor het afbreken van messegmentjes
B = breedte lemmer

Couteau avec lame à briser, standard. Corps en matière synthétique avec cartouche de lame en inox. Poussoir auto-bloquant. Avec casse-lames
B = largeur lame



| L mm | B mm | artikelnummer n°d'article | verp emb | eenh un | excl.BTW hors TVA € | incl BTW TVA comp € |
|------|------|---------------------------|----------|---------|---------------------|---------------------|
| 175 | 18 | 0-10-280 [d] | (6) | BL | | 8,08 |

**10-266**

Afbreekmes AUTOLOCK.
Nieuw ergonomisch design met zachte handgreep uit twee materialen voor meer comfort en controle, toelopen middenstuk voor extra controle en snijprecisie, schuiver uit roestvrij staal met automatische vergrendeling zet het blad stevig vast, geleverd met 3 reservemessen en een verwijderbare mesbladbreker, ideaal voor alle lichte, middelzware en zware snijtoepassingen
B = breedte lemmer

Couteau avec lame à briser AUTOLOCK.
Nouvelle conception ergonomique incluant une poignée bimatière douce, pour plus de confort et de maîtrise, portion effilée pour un meilleur contrôle et une précision de coupe accrue, le chariot autobloquant en acier inoxydable maintient la lame en toute sécurité, livré avec 3 lames de rechange et casse-lames amovible, l'idéal pour toutes les opérations de coupe
B = largeur lame

| L mm | B mm | artikelnummer n°d'article | verp emb | eenh un | excl.BTW hors TVA € | incl BTW TVA comp € |
|---------|---------|------------------------------|-------------|------------|---------------------------|---------------------------|
| | 18 | 0-10-266 | (6) | BL | | 8,08 |

10-151

Afbreekmes SM. Kunststof uitvoering.
Met de afneembare zakclip kan het botte mesje veilig worden afgebroken
B = breedte lemmer

Couteau avec lame à briser SM.
Corps en matière synthétique en 2 parties permettant le changement rapide de la lame. Bouton-poussoir multipositions. Blocage efficace et instantanée de la lame. Casse-lame intégré.
B = largeur lame

| Los | | Vrac | | | | |
|----------|---------|------------------------------|-------------|------------|---------------------------|---------------------------|
| L mm | B mm | artikelnummer n°d'article | verp emb | eenh un | excl.BTW hors TVA € | incl BTW TVA comp € |
| 160 | 18 | 1-10-151 | (24) | st pce | | 4,92 |
| Op kaart | | Sur carte | | | | |
| L mm | B mm | artikelnummer n°d'article | verp emb | eenh un | excl.BTW hors TVA € | incl BTW TVA comp € |
| 130 | 9 | 0-10-150 | (12) | BL | | 3,84 |
| 160 | 18 | 0-10-151 | (12) | BL | | 5,08 |

11-718

Vervanglemmer FATMAX® voor afbreekmes.
Lemmer met gepatenteerde inductie geharde rand, 25 % langere levensduur, geschikt voor alle snijtoepassingen
B = breedte lemmer

Lame de rechange FATMAX® pour couteau avec lame à briser.
Lame patentée à tranchant traité à haute température, +25 % de durée de vie, idéale pour toutes applications
B = largeur lame

| Op kaart | | Sur carte | | | | |
|----------|-----------------|------------------------------|-------------|------------|---------------------------|---------------------------|
| B mm | Inhoud Cont. | artikelnummer n°d'article | verp emb | eenh un | excl.BTW hors TVA € | incl BTW TVA comp € |
| 18 | 10 | 2-11-718 | (10) | BL | | 7,89 |
| 25 | 5 | 0-11-725 | (6) | BL | | 6,92 |

11-300

Vervanglemmer voor afbreekmes.
9 mm = 12 afbreekbare elementen
18 mm = 7 afbreekbare elementen
25 mm = 6 afbreekbare elementen
 D = dikte
 Per 10 x 10 = verkoop enkel per 100

Lame de rechange pour couteau avec
 lame à briser.
9 mm = 12 éléments cassables
18 mm = 7 éléments cassables
25 mm = 6 éléments cassables
 D = épaisseur
 Par 10 x 10 = vente uniquement par
 100



| Los | | | Vrac | | | | | | excl.BTW hors TVA € | incl BTW TVA comp € |
|---------|---------|---------|-----------------|------------------------------|-------------|------------|--|--|---------------------------|---------------------------|
| L mm | B mm | D mm | Inhoud Cont. | artikelnummer n°d'article | verp emb | eenh un | | | | |
| 85 | 9 | 0.43 | 10 x 10 | 1-11-300 | 1 | st pce | | | 42,07 | |
| 110 | 18 | 0.55 | 10 x 10 | 1-11-301 | 1 | st pce | | | 54,53 | |

| Op kaart | | | Sur carte | | | | | | excl.BTW hors TVA € | incl BTW TVA comp € |
|----------|---------|---------|-----------------|------------------------------|-------------|------------|--|--|---------------------------|---------------------------|
| L mm | B mm | D mm | Inhoud Cont. | artikelnummer n°d'article | verp emb | eenh un | | | | |
| 85 | 9 | 0.43 | 10 | 0-11-300 | (10) | BL | | | 5,42 | |
| 110 | 18 | 0.55 | 10 | 0-11-301 | (10) | BL | | | 7,07 | |
| 110 | 18 | 0.63 | 8 | 0-11-219 | (10) | BL | | | 5,92 | |
| 135 | 25 | 0.61 | 10 | 0-11-325 | (10) | BL | | | 11,52 | |

10-401

Hobbymes, PEN-model, speciaal voor
 zeer nauwkeurig snijwerk, met ronde
 metalen greep, geleverd met 1
 reservemesje 11-411

Scalpel, modèle STYLO,
 spécialement conçu pour les travaux
 fins de précision, manche métallique
 guilloché, livré avec une lame 11-411



| L mm | artikelnummer n°d'article | verp emb | eenh un | excl.BTW hors TVA € | incl BTW TVA comp € |
|---------|------------------------------|-------------|------------|---------------------------|---------------------------|
| 120 | 0-10-401 | (5) | BL | | 4,62 |

10-601

Hobbymes, wegwerpmoedel, voor
 eenvoudige snijkarweitjes, geleverd met
 beschermhoesje voor mesjes
 Per 3 stuks op kaart

Scalpel jetable, pour travaux légers de
 bricolage, livré avec un fourreau de
 protection
 Sur carte avec 3 scalpels



| L mm | artikelnummer n°d'article | verp emb | eenh un | excl.BTW hors TVA € | incl BTW TVA comp € |
|---------|------------------------------|-------------|------------|---------------------------|---------------------------|
| 140 | 0-10-601 | (12) | BL | | 3,80 |

10-598

Zakmes, inklapbaar. Met blokkeer-
 mechanisme. Mesjes kunnen worden
 vervangen. Geleverd met 2 mesjes
 11-221

Couteau de poche à lame pivotante.
 Avec cran d'arrêt. Les lames sont
 remplaçables. Livré avec 2 lames
 11-221



| L mm | artikelnummer n°d'article | verp emb | eenh un | excl.BTW hors TVA € | incl BTW TVA comp € |
|---------|------------------------------|-------------|------------|---------------------------|---------------------------|
| 110 | 0-10-598 | (12) | BL | | 12,00 |

**10-813**

Sportmes QUICKSLIDE
Duurzaam aluminium behuizing.
Geleverd met uitschuifmes en 75 mm
uitklapmes, geschikt voor het snijden
van garen, touw, nylon.
Messen kunnen niet gelijktijdig worden
gebruikt doot ingebouwd
veiligheidssysteem. Snel en zonder
gereedschap messen wisselen

Couteau sport QUICKSLIDE
Corps en alu durable. Avec lame
retractable et lame de couteau pliable
75 mm, pour la coupe de fil, corde et
nylon. Les lames ne peuvent pas être
utilisées simultanément.
Remplacement de la lame sans outils

| artikelnummer n°d'article | verp emb | eenh un | excl.BTW hors TVA € | incl BTW TVA comp € |
|------------------------------|-------------|------------|---------------------------|---------------------------|
| 0-10-813 | (2) | BL | | 28,16 |

11-221

Vervanglemmer 5901 voor zakmes 10-
598. Met recht snijvlak voor knutselwerk
en modelbouw

Lame de rechange pour couteau de
poche 10-598. Lame droite et légère
pour modélisme et bricolage



| L mm | Inhoud Cont. | artikelnummer n°d'article | verp emb | eenh un | excl.BTW hors TVA € | incl BTW TVA comp € |
|---------|-----------------|------------------------------|-------------|------------|---------------------------|---------------------------|
| 60 | 3 | 0-11-221 | (10) | BL | | 2,89 |

11-411

Vervanglemmer voor hobbyes 10-401.
Met lang schuin snijvlak voor fijn
snijwerk zoals illustraties, inleg- en
finezwerk

Lame de rechange pour scalpel
10-401. Avec tranchant très affûté
pour coupe de précision (placage,
marqueterie et œuvre d'art)

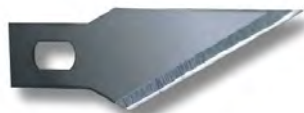

| L mm | Inhoud Cont. | artikelnummer n°d'article | verp emb | eenh un | excl.BTW hors TVA € | incl BTW TVA comp € |
|---------|-----------------|------------------------------|-------------|------------|---------------------------|---------------------------|
| 45 | 3 | 0-11-411 | (10) | BL | | 2,50 |

28-616

Verfschraper, blauwe kunststof houder,
mes 28-290 aan 2 zijden bruikbaar
L = lengte
B = bladbreedte

Racloir, corps en matière synthétique
bleu, lame 28-290 à 2 tranchants
L = longueur
B = largeur de lame



| L mm | B mm | artikelnummer n°d'article | verp emb | eenh un | excl.BTW hors TVA € | incl BTW TVA comp € |
|---------|---------|------------------------------|-------------|------------|---------------------------|---------------------------|
| 180 | 25 | 0-28-616 | (6) | BL | | 9,74 |
| 180 | 38 | 0-28-617 | (6) | BL | | 10,58 |
| 180 | 64 | 0-28-619 | (6) | BL | | 13,07 |

28-631

Reserveschraperblad, tweezijdig, voor
verfschraper
B = bladbreedte

Lame de rechange à deux tranchants
pour racloir 28-617
B = largeur de lame



| B mm | Inhoud Contenu | artikelnummer n°d'article | verp emb | eenh un | excl.BTW hors TVA € | incl BTW TVA comp € |
|---------|-------------------|------------------------------|-------------|------------|---------------------------|---------------------------|
| 25 | 2 | 0-28-631 | (5) | BL | | 5,12 |
| 38 | 1 | 0-28-290 | (5) | BL | | 3,92 |
| 64 | 1 | 0-28-292 | (5) | BL | | 3,92 |

28-500

Glasschraper, metalen houder met uitschuifmechanisme, geleverd met 5 reservemesjes 28-510, voor het verwijderen van verf, lijm, stickers e.d. op glas

L = lengte

B = bladbreedte

Gratte-vitres, corps en métal, avec lame rétractable, livré avec 5 lames de rechange 28-510, pour enlever peinture, colle, autocollant, etc. sur surface vitrée

L = longueur

B = largeur de lame



| L mm | B mm | artikelnummer n° d'article | verp emb | eenh un | excl.BTW hors TVA € | incl BTW TVA comp € |
|---------|---------|-------------------------------|-------------|------------|---------------------------|---------------------------|
| 120 | 42 | 0-28-500 | (10) | BL | | 5,17 |

28-510

Reservemesjes voor glasschraper 28-500, verpakt in handige en veilige messenhouder

B = bladbreedte

Lames de rechange pour gratte-vitres 28-500, conditionnées en cartouche pour une sécurité maximale

B = largeur de lame



| B mm | Inhoud Contenu | artikelnummer n° d'article | verp emb | eenh un | excl.BTW hors TVA € | incl BTW TVA comp € |
|---------|-------------------|-------------------------------|-------------|------------|---------------------------|---------------------------|
| 40 | 10 | 0-28-510 | (10) | BL | | 3,96 |

28-590

Glasschraper, kunststof houder, geleverd met 1 mesje 11-921, met beschermkapje, voor het verwijderen van verf op glas

L = lengte

B = bladbreedte

Gratte-vitres, corps en matière synthétique, livré avec 1 lame 11-921, pour enlever les traces de peinture sur surface vitrée

L = longueur

B = largeur de lame



| L mm | B mm | artikelnummer n° d'article | verp emb | eenh un | excl.BTW hors TVA € | incl BTW TVA comp € |
|---------|---------|-------------------------------|-------------|------------|---------------------------|---------------------------|
| 170 | 60 | 0-28-590 | (12) | BL | | 3,75 |

14-102

Huishoudschaar.

Blad met profiel houdt materiaal in plaats en snijdt nauwkeurig, roestvrij stalen blad voor lange levensduur, ergonomische handgreep voor extra gebruiksgemak, geschikt voor het knippen van draad, zware stoffen etc

L = lengte

Ciseaux tous usages.

Lame profilée qui immobilise le matériau et offre une coupe nette et précise, les lames en acier inoxydable assurent une longue durée de vie et une découpe aisée, anneaux ergonomiques pour une utilisation sans effort et confortable, coupe la ficelle, les tissus épais, les lanières de cerclage et d'autres matériaux résistants

L = longueur



| L mm | artikelnummer n° d'article | verp emb | eenh un | excl.BTW hors TVA € | incl BTW TVA comp € |
|---------|-------------------------------|-------------|------------|---------------------------|---------------------------|
| 240 | 0-14-102 | (6) | BL | | 6,73 |

**10-327**

Isolatiemes FATMAX®.
Duurzaam roestvrij stalen blad, bimat handgreep, dubbele vertanding : fijne vertanding geschikt voor isolatieblokken en grove vertanding geschikt voor isolatiewol, voorzien van hangoog voor gemakkelijke opberging
L = lengte

Couteau pour isolant FATMAX®.
Lame durable en acier inoxydable, poignée bimatière, double denture : denture fine adaptée aux blocs d'isolation et denture épaisse adaptée à la laine d'isolation
L= longueur

| L mm | artikelnummer n° d'article | verp emb | eenh un | excl.BTW hors TVA € | incl BTW TVA comp € |
|---------|-------------------------------|-------------|------------|---------------------------|---------------------------|
| 350 | 0-10-327 | (5) | BL | | 22,31 |

20-528

Handzaag JETCUT FATMAX®. Snel en nauwkeurig zagen door agressieve **groe vertanding** met 3 snijvlakken. HARDPOINT geslepen voor een langere levensduur. Ergonomische kunststof handgreep (zowel voor rechts-als linkshandigen) voorzien van aftekenhoeken voor 45° en 90°, roestvrije APPLIFLON-coating geeft minder wrijving waardoor de zaag sneller loop, met beschermkap voor tanden.
C = aantal tanden per inch
D = dikte zaagblad

Scie égoïne JETCUT FATMAX®.
Denture grossière agressive triple biseaux pour coupe super-rapide, traitée affûtage permanent HARDPOINT qui augmente fortement la durée de vie. Poignée ergonomique (pour droitiers et gauchers) permettant le traçage à 45° et 90°, revêtement antirouille APPLIFON pour une réduction des forces de friction lors du sciage, avec cache de protection amovible pour les dents
C = nombre de dents par inch
D = épaisseur lame

| L mm | C | D mm | artikelnummer n° d'article | verp emb | eenh un | excl.BTW hors TVA € | incl BTW TVA comp € |
|---------|---|---------|-------------------------------|-------------|------------|---------------------------|---------------------------|
| 380 | 7 | 1 | 2-20-528 | (4) | st pce | | 30,93 |
| 500 | 7 | 1 | 2-20-529 | (4) | st pce | | 31,90 |
| 550 | 7 | 1 | 2-20-530 | (4) | st pce | | 32,59 |

15-281

Handzaag JETCUT SP. Snel zagen door revolutionaire **groe vertanding** met 3 snijvlakken. HARDPOINT geslepen voor een langere levensduur. Kunststof handgreep, ultrasonisch gemonteerd, voorzien van aftekenhoeken voor 45° en 90°, voor zacht hout, geplastificeerde spaanplaat en PVC
C = aantal tanden per inch

Scie égoïne JETCUT SP. **Denture grossière** agressive triple biseaux pour coupe rapide, traitée affûtage permanent HARDPOINT qui augmente fortement la durée de vie. Poignée en matière synthétique soudée par ultrasons permettant le traçage à 45° et 90°, pour bois, panneaux mélaminés et PVC
C = nombre de dents par pouce

| L mm | C | artikelnummer n° d'article | verp emb | eenh un | excl.BTW hors TVA € | incl BTW TVA comp € |
|---------|---|-------------------------------|-------------|------------|---------------------------|---------------------------|
| 400 | 7 | 2-15-281 | (6) | st pce | | 22,61 |
| 450 | 7 | 2-15-283 | (6) | st pce | | 24,02 |
| 500 | 7 | 2-15-288 | (6) | st pce | | 24,68 |
| 550 | 7 | 2-15-289 | (6) | st pce | | 26,93 |

20-151

Handzaag JETCUT APPLIFLON SP. Snel zagen door revolutionaire **grove vertanding**. HARDPOINT geslepen voor een langere levensduur. Kunststof handgreep, zaagblad met speciale roestvrije coating
C = aantal tanden per inch

Scie égoïne JETCUT APPLIFLON SP. **Denture grossière** agressive pour coupe rapide, traitée affûtage permanent HARDPOINT qui augmente fortement la durée de vie. Poignée en matière synthétique, lame traitée d'un revêtement anti-corrosion
C = nombre de dents par pouce



| L mm | C | artikelnummer n°d'article | verp emb | eenh un | excl.BTW hors TVA € | incl BTW TVA comp € |
|------|---|---------------------------|----------|---------|---------------------|---------------------|
| 500 | 7 | 2-20-151 | (6) | st pce | | 29,56 |

15-594

Handzaag JETCUT HP FINE. Snel en nauwkeurig zagen door agressieve **fijne vertanding**. HARDPOINT geslepen voor een langere levensduur. Kunststof handgreep, ultrasonisch gemonteerd. Geschikt voor hardhout, geplastificeerde spaanderplaat, meubelplaat, parket e.d.
C = aantal tanden per inch

Scie égoïne JETCUT HP FINE. **Denture fine** triple biseaux pour coupe super-rapide, traitée affûtage permanent HARDPOINT qui augmente fortement la durée de vie. Poignée bimatière soudée par ultrasons
Pour coupe de finitions sur bois et dérivés : lambris, contreplaqué, melaminés, PVC
C = nombre de dents par pouce



| L mm | C | artikelnummer n°d'article | verp emb | eenh un | excl.BTW hors TVA € | incl BTW TVA comp € |
|------|----|---------------------------|----------|---------|---------------------|---------------------|
| 400 | 11 | 2-15-594 | (6) | st pce | | 24,74 |
| 450 | 11 | 2-15-595 | (6) | st pce | | 25,54 |
| 500 | 11 | 2-15-599 | (6) | st pce | | 26,22 |
| 550 | 11 | 2-15-244 | (6) | st pce | | 29,10 |

20-002

Handzaag UNIVERSEEL HP. Universele, hardpoint vertanding voor algemeen gebruik, kunststof handgreep voorzien van aftekenhoeken voor 45° en 90°
C = aantal tanden per inch

Scie égoïne UNIVERSELLE HP. Denture universelle traitée HardPoint, idéale pour la plupart des applications et types de bois, poignée en matière synthétique permettant le traçage à 45° et 90°
C = nombre de dents par pouce



| L mm | C | artikelnummer n°d'article | verp emb | eenh un | excl.BTW hors TVA € | incl BTW TVA comp € |
|------|----|---------------------------|----------|---------|---------------------|---------------------|
| 380 | 15 | 1-20-002 | (6) | st pce | | 19,55 |
| 450 | 9 | 1-20-003 | (6) | st pce | | 20,63 |
| 500 | 7 | 1-20-008 | (6) | st pce | | 21,33 |
| 550 | 7 | 1-20-009 | (6) | st pce | | 22,14 |

**20-010**

Handzaag UNIVERSEEL
Universele **naslijpbare** vertanding voor algemeen gebruik, kunststof handgreep voorzien van aftekenhoeken voor 45° en 90°

C = aantal tanden per inch

Scie égoïne UNIVERSELLE
Denture universelle **réaffûtable**, idéale pour la plupart des applications et types de bois, poignée en matière synthétique permettant le traçage à 45° et 90°

C = nombre de dents par inch

| L mm | C | artikelnummer n°d'article | verp emb | eenh un | excl.BTW hors TVA € | incl BTW TVA comp € |
|------|---|---------------------------|----------|---------|---------------------|---------------------|
| 500 | 7 | 1-20-010 | (6) | st pce | | 20,98 |

**20-091**

Handzaag UNIVERSEEL Heavy Duty
Gehard en getemperd zaagblad voor meer duurzaamheid, bimateriale ergonomische handgreep met 3 schroeven bevestigd aan het blad voor optimale veiligheid

C = aantal tanden per inch

Scie égoïne UNIVERSELLE à Haute Résistance

Lame durcie et trempée pour une meilleure durabilité, poignée ergonomique en bimatière, fixé à la lame avec 3 vis pour une sécurité optimale

C = nombre de dents par pouce

| L mm | C | artikelnummer n°d'article | verp emb | eenh un | excl.BTW hors TVA € | incl BTW TVA comp € |
|------|---|---------------------------|----------|---------|---------------------|---------------------|
| 550 | 7 | 1-20-091 | (10) | st pce | | 12,11 |

**20-095**

Handzaag UNIVERSEEL Fijn
Gehard en getemperd zaagblad voor meer duurzaamheid, bimateriale ergonomische handgreep met 3 schroeven bevestigd aan het blad voor optimale veiligheid

C = aantal tanden per inch

Scie égoïne UNIVERSELLE Fine
Lame durcie et trempée pour une meilleure durabilité, poignée ergonomique en bimatière, fixé à la lame avec 3 vis pour une sécurité optimale

C = nombre de dents par pouce

| L mm | C | artikelnummer n°d'article | verp emb | eenh un | excl.BTW hors TVA € | incl BTW TVA comp € |
|------|----|---------------------------|----------|---------|---------------------|---------------------|
| 550 | 11 | 1-20-095 | (10) | st pce | | 12,11 |

**15-416**

Handzaag, **extra grove vertanding** voor grof zaagwerk; **naslijpbaar**, kunststof handgreep voorzien 3 van messing schroeven en aftekenhoeken voor 45° en 90°

C = aantal tanden per inch

Scie égoïne, **grosse denture isocèle** pour un sciage long et puissant, **réaffûtable**, poignée en matière synthétique, fixation de la lame par 3 vis en laiton, poignée permet le traçage à 45° et 90°

C = nombre de dents par pouce

| L mm | C | artikelnummer n°d'article | verp emb | eenh un | excl.BTW hors TVA € | incl BTW TVA comp € |
|------|-----|---------------------------|----------|---------|---------------------|---------------------|
| 500 | 3.5 | 1-15-416 | (4) | st pce | | 31,15 |
| 600 | 3.5 | 1-15-425 | (4) | st pce | | 36,54 |

17-199

Rugzaag FATMAX®. Vertanding met 3 snijvlakken voor sneller en gladder zagen, verstevigde rug voor stijver zaagblad en betere beheersing bij het zagen. Ergonomisch bimateriaal handgreep vastgeschroefd aan het blad en voorzien van aftekenhoeken voor 45 en 90°

C = aantal tanden per inch

Scie à dos FATMAX®. Denture Triple biseaux, pour un sciage plus rapide et plus net, dos renforcé pour plus de contrôle lors du sciage. Poignée ergonomique bimatière visée sur la lame et permet le traçage à 45° et 90°

C = nombre de dents par pouce



| L mm | C | artikelnummer n°d'article | verp emb | eenh un | excl.BTW hors TVA € | incl BTW TVA comp € |
|------|----|---------------------------|----------|---------|---------------------|---------------------|
| 300 | 11 | 2-17-199 | (4) | st pce | | 21,83 |
| 350 | 11 | 2-17-201 | (6) | st pce | | 24,74 |
| 350 | 13 | 2-17-202 | (6) | st pce | | 24,74 |

17-204

Boardzaag FATMAX®. Extra vertanding op de ronde neus om blinde sleuven en gaten te zagen. Ergonomisch bimateriaal handgreep vastgeschroefd aan het blad en voorzien van aftekenhoeken voor 45 en 90°

C = aantal tanden per inch

Scie à panneaux FATMAX®. Denture supplémentaire sur le nez arrondi permet d'attaquer une coupe en plein panneau. Poignée ergonomique bimatière visée sur la lame et permet le traçage à 45° et 90°

C = nombre de dents par pouce



| L mm | C | artikelnummer n°d'article | verp emb | eenh un | excl.BTW hors TVA € | incl BTW TVA comp € |
|------|----|---------------------------|----------|---------|---------------------|---------------------|
| 350 | 14 | 2-17-204 | (6) | st pce | | 21,83 |

15-252

Toffelzaag FATMAX®, **omklapbare** ergonomische handgreep met verstevigde rug, extra breed zaagblad voor fijn houtzaagwerk
Geschikt voor het zagen van aluminium, formica, hout en plakhout
H = hoogte

C = aantal tanden per inch

Scie d'ébéniste FATMAX®, poignée ergonomique **réversible**, avec dos renforcé, lame extra large pour un travail précis

Pour le sciage de l'aluminium, du formica et du bois

H = hauteur

C = nombre de dents par pouce



| L mm | H mm | C | artikelnummer n°d'article | verp emb | eenh un | excl.BTW hors TVA € | incl BTW TVA comp € |
|------|------|----|---------------------------|----------|---------|---------------------|---------------------|
| 2501 | 55 | 13 | 0-15-252 | (8) | BL | | 12,46 |

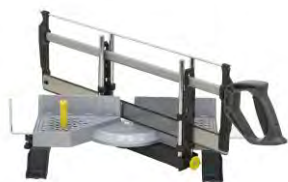

20-800

Verstekbak, metaal, verstelbaar.
Aanspannschroef op blad vergemakkelijkt
verwisselen van bladen, met
zaaggeleiders, verstek instelbaar op 30,
45, 60 en 90°, verstelbare lengtemeter
voor herhaalde zaagsneden, handgreep
met comfortabele elastomeer strip,
werkstuk kan vlug worden vastgezet
door verstelbare klampspijkers.
Inclusief zaagblad 1-20-809
B = breedte
H = hoogte

Boîte à onglets, cadre métallique,
réglable.
Vis de tension pour faciliter le
remplacement de la lame, avec
guidage de la lame, onglet réglable à
30, 45, 60 et 90°, jauge de longueur
réglable pour un sciage répété,
poignée en élastomère souple pour
une prise en main confortable,
blocage rapide des pièces par cheville
excentrique.
Lame de scie 1-20-809 incluse
B = largeur
H = hauteur

| L mm | B mm | H mm | artikelnummer n°d'article | verp emb | eenh un | excl.BTW hors TVA € | incl BTW TVA comp € |
|---------|---------|---------|------------------------------|-------------|------------|---------------------------|---------------------------|
| 560 | 143 | 95 | 1-20-800 | (2) | st pce | | 85,27 |
| 560 | | | 1-20-809 | (10) | BL | | 13,55 |

20-600



Verstekbakkenset, kunststof. Voorzien
van gaten en 2 houders om planken vast
te zetten. Voor 22.5° - 45° en 90°
hoeken, **met** rugzaag
B = binnenbreedte
C = binnendiepte

Jeu de boîte à onglets, en matière
synthétique. Pourvue de trous et 2
broches pour fixer les planches,
Coupe à 22.5° - 45° et 90°, **avec** scie
à dos
B = largeur intérieure
C = profondeur intérieure

| L mm | B mm | H mm | C mm | artikelnummer n°d'article | verp emb | eenh un | excl.BTW hors TVA € | incl BTW TVA comp € |
|---------|---------|---------|---------|------------------------------|-------------|------------|---------------------------|---------------------------|
| 310 | 120 | 95 | 78 | 1-20-600 | (6) | st pce | | 33,75 |

20-112



Verstekbakkenset, kunststof. Voorzien
van gaten en 2 houders om planken vast
te zetten. Om te zagen onder een hoek
van 22.5° - 45° en 90°
B = binnenbreedte
C = binnendiepte

Boîte à onglets, en matière
synthétique. Pourvue de trous et 2
broches pour fixer les planches. Pour
scier des onglets à 22.5° - 45° et 90°
B = largeur intérieure
C = profondeur intérieure

| L mm | B mm | H mm | C mm | artikelnummer n°d'article | verp emb | eenh un | excl.BTW hors TVA € | incl BTW TVA comp € |
|---------|---------|---------|---------|------------------------------|-------------|------------|---------------------------|---------------------------|
| 310 | 130 | 80 | 78 | 1-20-112 | (6) | st pce | | 21,51 |

19-800

Verstekbak, kunststof ABS anti-choc, met kapzaag.

Met gaten in de bodem om verstekbak vast te maken aan werkbank, met 2 pinnen om objecten vast te zetten, om te zagen onder een hoek van 22.5° - 45° en 90°

B = binnenbreedte
C = binnendiepte

Boîte à onglets, en matière synthétique ABS anti-choc, avec scie à dos.

Prépercé pour fixer la boîte à onglets sur l'établi, bridage de l'objet possible grâce aux 2 broches fournies, pour scier des onglets à 22.5° - 45° et 90°

B = largeur intérieure
C = profondeur intérieure



24

| L mm | B mm | H mm | C mm | artikelnummer n°d'article | verp emb | eenh un | excl.BTW hors TVA € | incl BTW TVA comp € |
|------|------|------|------|---------------------------|----------|---------|---------------------|---------------------|
| 350 | 143 | 95 | | 1-19-800 | (8) | st pce | | 25,17 |

19-212

Verstekbak, kunststof. Om te zagen onder een hoek van 22.5° - 45° en 90°

B = binnenbreedte
C = binnendiepte

Boîte à onglets, en matière synthétique. Pour scier des onglets à 22.5° - 45° et 90°

B = largeur intérieure
C = profondeur intérieure



| L mm | B mm | H mm | C mm | artikelnummer n°d'article | verp emb | eenh un | excl.BTW hors TVA € | incl BTW TVA comp € |
|------|------|------|------|---------------------------|----------|---------|---------------------|---------------------|
| 375 | 143 | 95 | | 1-19-212 | (8) | st pce | | 11,10 |

19-194

Verstekbak, **extra breed**, uit gestoomd beukenhout, verlijmd en geschroefd en afgewerkt met vernislaag. Om te zagen onder een hoek van 45° en 90°

B = binnenbreedte
C = binnendiepte

Boîte à onglets, **extra large**, en hêtre collée et vissée avec finition vernie.

Pour scier des onglets à 45° et 90°
B = largeur intérieure
C = profondeur intérieure



| L mm | B mm | H mm | C mm | artikelnummer n°d'article | verp emb | eenh un | excl.BTW hors TVA € | incl BTW TVA comp € |
|------|------|------|------|---------------------------|----------|---------|---------------------|---------------------|
| 345 | 122 | | 60 | 1-19-194 | (2) | st pce | | 22,17 |

19-190

Verstekbak, uit gestoomd beukenhout, verlijmd en geschroefd en afgewerkt met vernislaag. Om te zagen onder een hoek van 45° en 90°

B = binnenbreedte
C = binnendiepte

Boîte à onglets, en hêtre collée et vissée avec finition vernie. Pour scier des onglets à 45° et 90°

B = largeur intérieur
C = profondeur intérieure



| L mm | B mm | H mm | C mm | artikelnummer n°d'article | verp emb | eenh un | excl.BTW hors TVA € | incl BTW TVA comp € |
|------|------|------|------|---------------------------|----------|---------|---------------------|---------------------|
| 250 | 65 | | 40 | 1-19-190 | (2) | st pce | | 15,80 |
| 300 | 65 | | 48 | 1-19-191 | (2) | st pce | | 18,10 |
| 350 | 82 | 60 | 48 | 1-19-192 | (2) | st pce | | 20,09 |

**17-206**

Handzaag FATMAX®, voor pvc. Fijne vertanding. Ergonomisch bimateriaal handgreep vastgeschroefd aan het blad
C = aantal tanden per inch

Scie FATMAX®, pour matière synthétique. Denture fine. Poignée ergonomique bimatière visée sur la lame
C = nombre de dents par pouce

| L mm | C | artikelnummer n°d'article | verp emb | eenh un | excl.BTW hors TVA € | incl BTW TVA comp € |
|------|----|---------------------------|----------|---------|---------------------|---------------------|
| 300 | 11 | 2-17-206 | (6) | st pce | | 20,39 |

**17-205**

Steekzaag FATMAX®. Fijne vertanding. Ergonomisch bimateriaal handgreep vastgeschroefd aan het blad
C = aantal tanden per inch

Scie à guichet FATMAX®. Denture fine. Poignée ergonomique bimatière visée sur la lame
C = nombre de dents par pouce

| L mm | C | artikelnummer n°d'article | verp emb | eenh un | excl.BTW hors TVA € | incl BTW TVA comp € |
|------|----|---------------------------|----------|---------|---------------------|---------------------|
| 300 | 11 | 2-17-205 | (4) | st pce | | 18,92 |

**20-556**

Steekzaag FATMAX®. Geslepen punt en dikker blad om gemakkelijker door gipsplaten te zagen, agressieve vertanding met 3 snijvlakken voor sneller en gladder zagen, verhard en getemperd blad, ergonomische handgreep van antichoc kunststof en zacht elastomeer voor een betere, comfortabele greep en controle, lang, glad stootkussen, vergemakkelijkt duwen en draaien van het blad door gipsplaten
C = aantal tanden per inch

Scie à guichet FATMAX®. Pointe effilée et lame plus épaisse, denture agressive avec 3 biseaux pour un sciage plus rapide et plus net, lame trempée et revenue, poignée ergonomique en bi-matière d'un plastique antichoc et d'un élastomère souple pour une tenue en main confortable et une plus grande sécurité, tampon au bout de la poignée pour faciliter l'enfoncement de la lame à travers les panneaux de plâtre
C = nombre de dents par inch

| L mm | C | artikelnummer n°d'article | verp emb | eenh un | excl.BTW hors TVA € | incl BTW TVA comp € |
|------|---|---------------------------|----------|---------|---------------------|---------------------|
| 302 | 7 | 0-20-556 | (6) | BL | | 26,58 |

**15-206**

Gipsblokkenzaag. Geschikt voor uitsnijdingen voor stopcontacten in gipsplaten, geslepen punt en dikker blad om gemakkelijker door gipsplaten te zagen, lang, glad stootkussen, vergemakkelijkt duwen en draaien van blad door gipsplaten
C = aantal tanden per inch

Scie panneaux de plâtre. Prévues pour découper l'emplacement des prises de courant dans des panneaux de plâtre, pointe en bout de lame pour amorcer la coupe, tampon en bout de poignée pour faciliter l'enfoncement de la lame à travers les panneaux de plâtre
C = nombre de dents par pouce

| L mm | C | artikelnummer n°d'article | verp emb | eenh un | excl.BTW hors TVA € | incl BTW TVA comp € |
|------|---|---------------------------|----------|---------|---------------------|---------------------|
| 152 | 6 | 0-15-206 | (6) | BL | | 14,34 |

20-331

Japanse zaag FATMAX®

JetCut vertanding : agressieve vertanding met 3 snijvlakken voor snel & precies zagen
Bi-materiale handgreep : ergonomische Dynagrip® handgreep
Flexibel zaagblad voor moeilijk werk : naslijpbaar

Scie japonnaise FATMAX®

Denture JetCut : denture à triple biseaux aggressive pour un sciage rapide et précis
Poignée bimatière : poignée ergonomique Dynagrip®
Lame de scie flexible pour les travaux difficiles : réaffûtable



| L mm | artikelnummer n°d'article | verp emb | eenh un | excl.BTW hors TVA € | incl BTW TVA comp € |
|------|---------------------------|----------|---------|---------------------|---------------------|
| 120 | 0-20-331 | (6) | BL | | 18,20 |

15-441

Gasbetonzaag HP, voor Ytong®

blokken, vlakgeslepen handzaag met rechte rug en speciale brute hardpoint vertanding, kunststof handgreep bevestigd met 2 schroeven en voorzien van aftekenhoeken voor 45°, 60°, 90° en 120°

C = aantal tanden per inch

Scie à **béton cellulaire HP**, scie

égoïne à denture spéciale traitée HardPoint, fixation de la lame sur la poignée par 2 vis, permet les traçages à 45°, 60°, 90° et 120°

C = nombre de dents par pouce



| L mm | C | artikelnummer n°d'article | verp emb | eenh un | excl.BTW hors TVA € | incl BTW TVA comp € |
|------|-----|---------------------------|----------|---------|---------------------|---------------------|
| 650 | 1.2 | 1-15-441 | (4) | st pce | | 35,50 |

20-149

Gipsplatenzaag JETCUT APPLIFLON, voor snel en soepel zagen, **grove vertanding**. Kunststof handgreep, zaagblad met speciale roestvrije coating
C = aantal tanden per inch

Scie à plaques en plâtre JETCUT APPLIFLON, pour coupe rapide et souple, **denture grossière**. Poignée en matière synthétique, lame traitée d'un revêtement anti-corrosion
C = nombre de dents par inch



| L mm | C | artikelnummer n°d'article | verp emb | eenh un | excl.BTW hors TVA € | incl BTW TVA comp € |
|------|---|---------------------------|----------|---------|---------------------|---------------------|
| 550 | 7 | 2-20-149 | (6) | st pce | | 33,11 |

15-106

Figuurzaag FATMAX® voor hout. Rond, verchromd stalen frame gespannen, gehard en getemperd hoog kwalitatief carbon stalen zaagblad, blad wordt aangespannen door te draaien aan de zachte kunststof handgreep
Geleverd met 3 reservebladen

Scie à découper FATMAX® pour bois. Monture ronde en acier chromé, lame en acier trempé, poignée en matière synthétique souple réglant la tension de la lame
Livrée avec 3 lames de rechange



| L mm | artikelnummer n°d'article | verp emb | eenh un | excl.BTW hors TVA € | incl BTW TVA comp € |
|------|---------------------------|----------|---------|---------------------|---------------------|
| 160 | 0-15-106 | (6) | BL | | 22,08 |

**20-108**

Metaalzaagbeugel FATMAX® 5 in 1
Unieke zaag met 5 verschillende instellingen van de zaagbladen, standaardpositie van het metaalzaagblad 90° met grote zaagdiepte (120 mm) – kan ook onder een hoek van 45° worden geplaatst, zaagblad kan op de gele handgreep worden geplaatst als compacte metaalzaag of vooraan op de gele of zwarte handgreep als schrobzaag, belasting tot 100 kg, magazijn met reservebladen in de handgreep, geleverd met 1 metaalzaagblad en 1 houtzaagblad
L = zaagbladlengte
C = aantal tanden per inch
H = hoogte beugel

Scie à métaux FATMAX® 5 en 1.
Scie unique avec 5 positions différentes pour la lame, position par défaut de la lame : 90° avec grande profondeur de coupe (120 mm) – peut être montée sous un angle de 45°, la lame peut être montée devant sur la poignée comme scie à guichet ou sur la poignée jaune comme scie à métaux compacte, capacité de 100 kg, distributeur de lames dans la poignée : livré avec 1 lame pour le métal et 1 lame pour bois
L = longueur de la lame
C = nombre de dents par pouce
H = hauteur arc

| L mm | C | H mm | artikelnummer n°d'article | verp emb | eenh un | excl.BTW hors TVA € | incl BTW TVA comp € |
|---------|---|---------|------------------------------|-------------|------------|---------------------------|---------------------------|
| | | | 0-20-108 | (4) | BL | | 37,70 |

20-110

Metaalzaagbeugel TURBOCUT. Stalen frame met gele kunststof overtrokken en grijze DynaGrip kunststof handgreep voorzien van unieke kunststof spanhendel met regelbare spanschroef. Zaagblad 15-906 in flexibel carbonstaal
L = zaagbladlengte
C = aantal tanden per inch
H = hoogte beugel

Scie à métaux TURBOCUT. Monture en acier recouverte de matière synthétique jaune avec poignée DynaGrip en matière synthétique grise. Levier incorporé à la poignée permettant un changement rapide de la lame avec vis de réglage. Lame de scie 15-906 en acier au carbone
L = longueur de la lame
C = nombre de dents par pouce
H = hauteur arc

| L mm | C | H mm | artikelnummer n°d'article | verp emb | eenh un | excl.BTW hors TVA € | incl BTW TVA comp € |
|---------|----|---------|------------------------------|-------------|------------|---------------------------|---------------------------|
| 300 | 24 | 110 | 1-20-110 | (2) | st pce | | 31,41 |

15-122

Metaalzaagbeugel, met revolver handgreep. Massieve geel gelakte stalen beugel met zwarte kunststof gesloten handgreep. Verstelbaar in 4 bladstanden. Geleverd met HSS zaagblad
A = totale lengte
C = aantal tanden per inch
L = zaagbladlengte

Scie à métaux, avec poignée revolver. Arc plein en acier laqué jaune de section rectangulaire. Poignée revolver vissée en matière synthétique noire. Système de tension de la lame par vis papillon. Lame orientable, 4 positions pour coupe verticale et horizontale. Livrée avec une lame super acier rapide HSS Moly RUBIS
A = longueur totale
C = nombre de dents par pouce
L = longueur de la lame

| A mm | C | L mm | artikelnummer n°d'article | verp emb | eenh un | excl.BTW hors TVA € | incl BTW TVA comp € |
|---------|----|---------|------------------------------|-------------|------------|---------------------------|---------------------------|
| 470 | 24 | 300 | 1-15-122 | (6) | st pce | | 17,82 |

15-892

Metaalzaagbeugel COMPOSITE, boogvorm. Lichtgewicht duurzaam frame en handgreep gemaakt van slagvast polymeer met een stalen kern, zaagblad kan worden gepositioneerd om te zagen onder 45° of 90°, geotrooieerd snelspan en -lossysteem om het blad te vervangen en aan te spannen
L = zaagbladlengte
C = aantal tanden per inch
H = hoogte beugel

Scie à métaux COMPOSITE, forme arc. Cadre et poignée solides et légers en polymère résistant avec un noyau d'acier, la lame peut être positionnée au 45° ou 90°, mécanisme breveté de tension de la lame et de déblocage rapide en un seul geste
L = longueur de la lame
C = nombre de dents par pouce
H = hauteur arc



| L mm | C | H mm | artikelnummer n°d'article | verp emb | eenh un | excl.BTW hors TVA € | incl BTW TVA comp € |
|---------|----|---------|------------------------------|-------------|------------|---------------------------|---------------------------|
| 300 | 18 | 95 | 2-15-892 | (6) | BL | | 16,60 |

15-123

Metaalzaagbeugel, geleverd met flexibel LION zaagblad verstelbaar in 4 posities, met rechte gelakte houten handgreep
A = totale lengte
L = zaagbladlengte
H = hoogte beugel

Scie à métaux à cadre, livré avec lame LION, 4 positions de lame, avec poignée droite en bois vernie
A = longueur totale
L = longueur de la lame
H = hauteur arc



| A mm | L mm | H mm | artikelnummer n°d'article | verp emb | eenh un | excl.BTW hors TVA € | incl BTW TVA comp € |
|---------|---------|---------|------------------------------|-------------|------------|---------------------------|---------------------------|
| 510 | 300 | 95 | 1-15-123 | 1 | st pce | | 13,46 |

15-211

Mini-metaalzaag JUNIOR. Stevig stalen frame met gekartelde bladbevestigingsschroef, met kunststof handgreep, instelbare bladlengte, geschikt voor alle bladlengten en gebroken bladen
A = totale lengte
L = zaagbladlengte

Mini scie à métaux JUNIOR. Cadre en acier rigide avec vis de prise de lame moletée, avec poignée droite moulée par injection, lame réglable en longueur, accepte toutes les longueurs de lames et les lames cassées
A = longueur totale
L = longueur de la lame



| A mm | L mm | artikelnummer n°d'article | verp emb | eenh un | excl.BTW hors TVA € | incl BTW TVA comp € |
|---------|---------|------------------------------|-------------|------------|---------------------------|---------------------------|
| 215 | 300 | 0-15-211 | (10) | BL | | 15,39 |

20-807

Metaalzaagbeugel MINI. Kunststof frame met bladbevestigingsschroef, instelbare bladlengte, geschikt voor alle bladlengten en gebroken bladen
A = totale lengte
L = zaagbladlengte

Scie à métaux MINI. Cadre en matière synthétique avec vis de prise de lame, lame réglable en longueur, accepte toutes les longueurs de lames et les lames cassées
A = longueur totale
L = longueur de la lame



| A mm | L mm | artikelnummer n°d'article | verp emb | eenh un | excl.BTW hors TVA € | incl BTW TVA comp € |
|---------|---------|------------------------------|-------------|------------|---------------------------|---------------------------|
| 250 | 210 | 0-20-807 | (6) | BL | | 9,79 |

**15-218**

Metaalzaagbeugel JUNIOR. Massief stalen frame met kunststof handgreep voorzien van unieke kunststof spanhendel. Geleverd met 2 zaagbladen 15-905

H = hoogte beugel

Scie à métaux JUNIOR. Monture tube carré rigide avec poignée revolver en matière synthétique. Levier incorporé à la poignée permettant un changement rapide de la lame. Livré avec 2 lames de scie 15-905

H = hauteur arc

| A mm | L mm | H mm | artikelnummer n°d'article | verp emb | eenh un | excl.BTW hors TVA € | incl BTW TVA comp € |
|------|------|------|---------------------------|----------|---------|---------------------|---------------------|
| 215 | 150 | 80 | 0-15-218 | (10) | BL | | 9,18 |

15-905

Metaalzaagbladen HSS voor metaalzaagbeugel JUNIOR 15-218

Lames de scie à métaux pour scie à métaux JUNIOR 15-218, en acier trempé



| L mm | Inhoud Cont. | artikelnummer n°d'article | verp emb | eenh un | excl.BTW hors TVA € | incl BTW TVA comp € |
|------|--------------|---------------------------|----------|---------|---------------------|---------------------|
| 150 | 5 | 3-15-905 | (10) | BL | | 3,27 |

15-557

Metaalzaagbladen BI-LASER, volledige wartebehandeld snelstaal (HSS), stevig en sterk presterend blad

C = aantal tanden per inch

Verkoop enkel per doos

Lames de scie à métaux BI-LASER. Acier rapide traité thermiquement (HSS), lame rigide très performante

C = nombre de dents par pouce

Vente uniquement par boîte



| L mm | C | Inhoud Cont. | artikelnummer n°d'article | verp emb | eenh un | excl.BTW hors TVA € | incl BTW TVA comp € |
|------|----|--------------|---------------------------|----------|---------|---------------------|---------------------|
| 300 | 18 | 100 | 1-15-557 | 1 | st pce | | 275,37 |
| 300 | 24 | 100 | 1-15-558 | 1 | st pce | | 275,37 |
| 300 | 32 | 100 | 1-15-559 | 1 | st pce | | 275,37 |

15-906

Metaalzaagbladen RUBIS, HSS molybdeen, geheel gehard, breukvast

C = aantal tanden per inch

Lames de scie à métaux RUBIS. Acier rapide HSS molybdène, trempé, rigide puissante

C = nombre de dents par pouce



| Los (verkoop enkel per doos) Vrac (vente uniquement par boîte) | | | | | | | |
|---|----|--------------|---------------------------|----------|---------|---------------------|---------------------|
| L mm | C | Inhoud Cont. | artikelnummer n°d'article | verp emb | eenh un | excl.BTW hors TVA € | incl BTW TVA comp € |
| 300 | 24 | 100 | 1-15-906 | (10) | st pce | | 210,43 |

| Op kaart Sur carte | | | | | | | |
|-----------------------|----------------------|--------------|---------------------------|----------|---------|---------------------|---------------------|
| L mm | C | Inhoud Cont. | artikelnummer n°d'article | verp emb | eenh un | excl.BTW hors TVA € | incl BTW TVA comp € |
| 300 | 24 | 2 | 0-15-906 | (10) | BL | | 7,16 |
| 300 | 1x18 3x24 1x32 | 5 | 0-15-900 | (10) | BL | | 14,76 |

15-842

Metaalzaagbladen LION. Flexibel carbonstalen metaalzaagblad voor algemeen gebruik
C = aantal tanden per inch

Lames de scie à métaux LION. En acier au carbone, flexible
C = nombre de dents par inch



| Los (verkoop enkel per doos) Vrac (vente uniquement par boîte) | | | | | | | |
|---|----|--------------|---------------------------|----------|---------|---------------------|---------------------|
| L mm | C | Inhoud Cont. | artikelnummer n°d'article | verp emb | eenh un | excl.BTW hors TVA € | incl BTW TVA comp € |
| 300 | 24 | 100 | 1-15-842 | (10) | st pce | | 112,15 |

| Op kaart Sur carte | | | | | | | |
|-----------------------|------|--------------|---------------------------|----------|---------|---------------------|---------------------|
| L mm | C mm | Inhoud Cont. | artikelnummer n°d'article | verp emb | eenh un | excl.BTW hors TVA € | incl BTW TVA comp € |
| 300 | 24 | 2 | 0-15-842 | (10) | BL | | 4,90 |

15-529

Brandhoutbeugelzaag. Ovaal buisvormig stalen frame, voorkomt buigen en draaien, eenvoudig systeem om zaagbladen te verwisselen en aan te spannen, "HardPoint" vertanding, moet niet worden geslepen, greep met antichoc handbescherming. Zaagblad met rechte vertanding voor het zagen van droog kwaliteitshout, geschikt om zwaar werk snel te doen

Scie à bûche, en acier. Monture tubulaire légère et très résistante, changement rapide et simple de lame, denture "HardPoint", affûtage permanent, protège-main en matière antichoc. Lame de haute qualité à denture isocèle pour bois sec, sciage rapide, idéal pour travaux intensifs



| L mm | artikelnummer n°d'article | verp emb | eenh un | excl.BTW hors TVA € | incl BTW TVA comp € |
|------|---------------------------|----------|---------|---------------------|---------------------|
| 530 | 1-15-529 | (5) | st pce | | 20,01 |
| 760 | 1-15-533 | (5) | st pce | | 23,34 |

15-449

Brandhoutbeugelzaag. Ovaal buisvormig stalen frame, voorkomt buigen en draaien, eenvoudig systeem om zaagbladen te verwisselen en aan te spannen, "HardPoint" vertanding, moet niet worden geslepen, greep met antichoc handbescherming. Zaagblad met Amerikaanse vertanding, voor groen en nat hout, geschikt om zwaar werk snel te doen

Scie à bûche, en acier. Monture tubulaire légère et très résistante, changement rapide et simple de lame, denture "HardPoint", affûtage permanent, protège-main en matière antichoc. Lame à denture américaine pour bois verts, résineux et bois humides
C = type de denture



| L mm | artikelnummer n°d'article | verp emb | eenh un | excl.BTW hors TVA € | incl BTW TVA comp € |
|------|---------------------------|----------|---------|---------------------|---------------------|
| 530 | 1-15-449 | (5) | st pce | | 20,01 |
| 760 | 1-15-453 | (5) | st pce | | 23,67 |

**15-379**

Brandhoutbeugelzaag. Ovaal buisvormig stalen frame, voorkomt buigen en draaien, eenvoudig systeem om zaagbladen te verwisselen en aan te spannen, "HardPoint" vertanding, moet niet worden geslepen, stalen handgreep. Zaagblad met **Amerikaanse vertanding, voor groen en nat hout**

Scie à bûche. Monture tubulaire légère et très résistante, changement rapide et simple de lame, **denture "HardPoint"**, affûtage permanent, protège-main en acier. Lame à **denture américaine pour bois verts, résineux et bois humides**

| L mm | artikelnummer n°d'article | verp emb | eenh un | excl.BTW hors TVA € | incl BTW TVA comp € |
|------|---------------------------|----------|---------|---------------------|---------------------|
| 530 | 1-15-379 | (12) | st pce | | 10,33 |
| 610 | 1-15-368 | (12) | st pce | | 11,91 |
| 760 | 1-15-403 | (12) | st pce | | 13,04 |

**20-447**

Boom-/metaalzaag, voor middelzwaar gebruik, buisvormig stalen frame met ovale sectie terwille van de sterkte, stalen handbescherming, eenvoudig systeem om het blad te vervangen en aan te spannen
Geleverd met één harkvormig zaagblad (raker) voor groen hout en één ijerzaagblad voor metaalzagen
20-437 = boomzaagblad

Scie à bûches / métaux, cadre en acier tubulaire à section ovale pour travaux moyens, poignée protège-doigts en acier, système simple de remplacement de lame et de tension
Fournie avec une lame à dent-rabot pour bois vert et une lame de scie à métaux

20-437 = lame de scie à bûche

| L mm | artikelnummer n°d'article | verp emb | eenh un | excl.BTW hors TVA € | incl BTW TVA comp € |
|------|---------------------------|----------|---------|---------------------|---------------------|
| 300 | 1-20-447 | (12) | st pce | | 13,24 |
| 300 | 1-20-437 | (10) | st pce | | 2,95 |

**15-259**

Shoeizaag JETCUT HP, agressieve vertanding voor snel en nauwkeurig zagen, HardPoint vertanding voor een lange levensduur, houten handgreep bevestigd met 2 klinknagels aan blad voor stevigheid, geschikt voor trek- en duwhandelingen
C = aantal tanden per inch

Scie à élaguer JETCUT HP, denture agressive pour un sciage rapide et précis, denture HardPoint pour une plus longue durée de vie, poignée en bois, fixée à la lame avec 2 rivet pour rigidité, pour sciage à l'aller et au retour

C = nombre de dents par pouce

| L mm | C | artikelnummer n°d'article | verp emb | eenh un | excl.BTW hors TVA € | incl BTW TVA comp € |
|------|---|---------------------------|----------|---------|---------------------|---------------------|
| 350 | 7 | 1-15-259 | (4) | st pce | | 27,20 |

**15-333**

Universeelzaag, uitklapbaar zaagblad met blokkeermechanisme
C = aantal tanden per inch

Scie-couteau, lame de scie repliable avec mécanisme de blocage

C = nombre de dents par inch

| L mm | C | artikelnummer n°d'article | verp emb | eenh un | excl.BTW hors TVA € | incl BTW TVA comp € |
|------|----|---------------------------|----------|---------|---------------------|---------------------|
| 150 | 10 | 0-15-333 | (6) | BL | | 17,09 |

15-382

Brandhoutzaagblad voor beugel, vervaardigd uit hoogwaardig zwaards staal, dubbel geslepen vertanding, HardPoint tanden voor langdurige scherpte

Rechte vertanding = driehoektanding, voor droog hout

Amerikaanse vertanding = voor groen hout (4 snijdende + 1 schaafband)

C = soort vertanding

Lame de scie à bûche, en acier de qualité suédoise, denture trempée extra dure pour une coupe rapide et une longue durée de vie, disposition des dents étudiée pour éviter toute vibration et assurer une coupe nette

Denture droite = denture triangulaire, pour bois sec

Denture américaine = pour bois vert (4 dents coupantes + 1 raboteuse)

C = type de denture



Rechte fijnere vertanding

Denture droite plus fine

| L mm | C | artikelnummer n°d'article | verp emb | eenh un | excl.BTW hors TVA € | incl BTW TVA comp € |
|------|----|---------------------------|----------|---------|---------------------|---------------------|
| 530 | HP | 1-15-382 | (10) | st pce | | 5,28 |
| 610 | HP | 1-15-385 | (10) | st pce | | 5,63 |
| 760 | HP | 1-15-388 | (10) | st pce | | 6,27 |

Amerikaanse grove vertanding

Denture américaine grosse

| L mm | C | artikelnummer n°d'article | verp emb | eenh un | excl.BTW hors TVA € | incl BTW TVA comp € |
|------|----|---------------------------|----------|---------|---------------------|---------------------|
| 530 | HP | 1-15-439 | (10) | st pce | | 5,72 |
| 610 | HP | 1-15-446 | (10) | st pce | | 5,67 |
| 760 | HP | 1-15-448 | (10) | st pce | | 6,27 |

12-203

Blokschaaf HANDYMAN, voor algemeen gebruik, in metaal, gelakt. Gladde gegoten zool, zijkanten geslepen, met verstelbare kikker, kunststof handgreep

B = breedte

Rabot HANDYMAN multi-usage, métallique, laqué. Semelle fonte rectifiée 3 faces, avec molette de réglage de la profondeur du fer et levier de gauchissement. Avance du chariot possible grâce au 2 vis maintenant le chariot sur la semelle. Bloc d'arrêt émaillé

B = largeur



| L mm | B mm | artikelnummer n°d'article | verp emb | eenh un | excl.BTW hors TVA € | incl BTW TVA comp € |
|------|------|---------------------------|----------|---------|---------------------|---------------------|
| 235 | 45 | 1-12-203 | (6) | BL | | 66,17 |
| 245 | 50 | 1-12-204 | (6) | BL | | 68,90 |

12-033

Blokschaaf HANDYMAN, glad geslepen zool en zijkanten, eenvoudige instelling van de beitel d.m.v. 2 stelschroeven

B = breedte

Rabot HANDYMAN, semelle et joues de fût rectifiées et polies, réglage aisé du fer grâce aux 2 vis de réglage

B = largeur



| L mm | B mm | Type | artikelnummer n°d'article | verp emb | eenh un | excl.BTW hors TVA € | incl BTW TVA comp € |
|------|------|------|---------------------------|----------|---------|---------------------|---------------------|
| 213 | 45 | SB3 | 1-12-033 | (6) | BL | | 42,51 |
| 245 | 50 | SB4 | 1-12-034 | 1 | BL | | 50,83 |

**12-100**

Blokschaaf HANDYMAN RB 10, glad geslepen zool en zijkanten, te gebruiken als sponningschaaf en blokschaaf, met fijnregeling, slijpen overbodig door 6 verwisselbare schaafmesjes, opgeborgen in de handgreep
B = breedte

Rabot HANDYMAN RB 10, semelle lisse et joues de fût rectifiées, utilisable à la fois comme guillaume et rabot à contrefer, avec dispositif de réglage fin, 6 lames interchangeables rendant inutile tout affûtage du fer, rangées dans le magasin de la poignée arrière
B = largeur

| L mm | B mm | artikelnummer n°d'article | verp emb | eenh un | excl.BTW hors TVA € | incl BTW TVA comp € |
|------|------|---------------------------|----------|---------|---------------------|---------------------|
| 266 | 50 | 1-12-100 | 1 | BL | | 87,59 |

12-105

Blokschaaf, standaard RB 5, handig schaafje met verwisselbare schaafmesjes, te gebruiken als blok-, neus- en sponningschaaf, de schaafmesjes worden in de handgreep opgeborgen, geleverd met 2 mesjes 0-12-378
B = breedte

Rabot à contrefer standard RB 5, petit rabot pratique à lames interchangeables, utilisable à la fois comme rabot à contrefer, rabot à mouleurs et guillaume, magasin à lames dans la poignée arrière, livré avec 2 lames 0-12-378
B = largeur

| L mm | B mm | artikelnummer n°d'article | verp emb | eenh un | excl.BTW hors TVA € | incl BTW TVA comp € |
|------|------|---------------------------|----------|---------|---------------------|---------------------|
| 150 | 50 | 0-12-105 | (2) | BL | | 27,13 |

12-376

Reserveschaafmesje voor blokschaaf 1-12-100 (RB 10) en 0-12-105 (RB 5)
12-376 = gegroefd, voor algemeen gebruik
12-378 = recht, om groeven te maken of kanten te schaven
B = breedte

Lame de rechange pour rabot à contrefer -12-100 (RB 10) et 0-12-105 (RB 5)
12-376 = rainé, pour tous usages
12-378 = droite, pour rainurage ou rétrécissement des tranchants
B = largeur

| B mm | Inhoud Cont. | artikelnummer n°d'article | verp emb | eenh un | excl.BTW hors TVA € | incl BTW TVA comp € |
|------|--------------|---------------------------|----------|---------|---------------------|---------------------|
| 50 | 3 | 0-12-376 | (10) | BL | | 7,68 |
| 50 | 5 | 0-12-378 | (10) | BL | | 4,32 |

12-060

Blokschaaf, standaard, in metaal, zwart gelakt. Geslepen zool en zijkanten, met beetelinstelknop en verstelbare bekopening. Speciaal voor kopshout en formica
S = snijshoek

Rabot, standard, métallique, laqué noir. Semelle fonte usinée, avec molette de profondeur de fer et lumière réglable. Pour travaux et ou dégrossissage
S = angle du fer

| L mm | B mm | S | artikelnummer n°d'article | verp emb | eenh un | excl.BTW hors TVA € | incl BTW TVA comp € |
|------|------|-----|---------------------------|----------|---------|---------------------|---------------------|
| 150 | 35 | 13° | 1-12-060 | (6) | BL | | 58,16 |

12-220

Blokschaaf, standaard, in metaal, zwart gelakt. Gegoten zool, instelbaar op diepte en schuinstelling
S = snijhoek

Rabot, standard, métallique, laqué noir. Semelle fonte usinée, réglage manuel de profondeur du fer et de gauchissement. Bloc d'arrêt en fonte, joues rectifiées
S = angle du fer



| L mm | B mm | S | artikelnummer n°d'article | verp emb | eenh un | excl.BTW hors TVA € | incl BTW TVA comp € |
|------|------|-----|---------------------------|----------|---------|---------------------|---------------------|
| 180 | 40 | 21° | 1-12-220 | (6) | BL | | 50,57 |

12-102

Blokschaaf, standaard, in metaal, zwart gelakt. Gegoten zool, instelbaar op diepte en schuinstelling
S = snijhoek

Rabot, standard, métallique, laqué noir. Semelle fonte usinée, réglage manuel de profondeur du fer et de gauchissement. Bloc d'arrêt en aluminium laqué, joues rectifiées
S = angle du fer



| L mm | B mm | S | artikelnummer n°d'article | verp emb | eenh un | excl.BTW hors TVA € | incl BTW TVA comp € |
|------|------|-----|---------------------------|----------|---------|---------------------|---------------------|
| 140 | 35 | 21° | 1-12-102 | (6) | BL | | 27,81 |
| 180 | 40 | 21° | 1-12-116 | (6) | BL | | 35,61 |

12-151

Spookschaaf, in gietijzer, vlakke zool, precieze beitelinstelling d.m.v. 2 kartelschroeven
B = breedte

Vastringue, en fonte, semelle plate, réglage de précision du fer par 2 vis à tête moletée
B = largeur



| B mm | artikelnummer n°d'article | verp emb | eenh un | excl.BTW hors TVA € | incl BTW TVA comp € |
|------|---------------------------|----------|---------|---------------------|---------------------|
| 55 | 1-12-151 | (6) | st pce | | 28,19 |

16-050

Beitelslijpset, 3-delig

Inhoud :

beitelslijpmal voor het slijpen en wetten van alle schaaf- en steekbeitels, met uitklapbare hoekmeter met nauwkeurige standen
slijpsteen, één zijde voor het ontvetten en één zijde voor het slijpen
busje met olie
A = breedte
B = hoek

Jeu d'affûtage, 3pièces

Contenu :

guide d'affûtage, permet d'affûter tous les ciseaux à bois et fers de rabots, avec indicateur d'angle rabattable déterminant immédiatement l'angle désiré
pierre à affiler, une face de gégrossissage et une face d'affilage
burette d'huile
A = largeur
B = l'angle



| A mm | B | artikelnummer n°d'article | verp emb | eenh un | excl.BTW hors TVA € | incl BTW TVA comp € |
|--------|-------------|---------------------------|----------|---------|---------------------|---------------------|
| 3 - 60 | 25°-30°-35° | 0-16-050 | (4) | BL | | 14,45 |

**21-122**

Schaafrasp SURFORM®. Metalen uitvoering met kunststof handgreep. Door de omkeerbare greep zowel als schaaaf of als vijl te gebruiken. Geleverd met standaard blad 5-21-293 + 1 reserveblad
B = bladlengte

Rabot convertible SURFORM®. Corps métallique avec manche en matière synthétique. Convertible en 2 positions : verticale, c'est un rabot – horizontale, c'est une lime
Livré en standard avec lame 5-21-293 + 1 lame de rechange
B = longueur de lame

| L mm | B mm | artikelnummer n°d'article | verp emb | eenh un | excl.BTW hors TVA € | incl BTW TVA comp € |
|------|------|---------------------------|----------|---------|---------------------|---------------------|
| 310 | 255 | 5-21-122 | (2) | BL | | 23,98 |

**21-296**

Standaard rasp SURFORM®. Metalen uitvoering met vaste kunststof handgreep. Geleverd met standaard blad 5-21-293 + 1 reserveblad
B = bladlengte

Lime plate SURFORM®. Corps métallique avec manche fixe en matière synthétique. Pour travaux de dégrossissage et d'affleurage. Livré en standard avec lame 5-21-293 + 1 lame de rechange
B = longueur de lame

| L mm | B mm | artikelnummer n°d'article | verp emb | eenh un | excl.BTW hors TVA € | incl BTW TVA comp € |
|------|------|---------------------------|----------|---------|---------------------|---------------------|
| 315 | 255 | 5-21-296 | (2) | BL | | 20,97 |

**21-295**

Platte rasp SURFORM®. Metalen uitvoering met kunststof handgreep. Bruikbaar op talrijke verschillende materialen. Vervangt de traditionele vijl. Geleverd met standaard blad 5-21-293 + 1 reserveblad
B = bladlengte

Lime plate SURFORM®. Corps métallique avec manche en matière synthétique. Remplace la lime classique pour de nombreux travaux d'usinage, de retouche et de finition sur différents matériaux. Livré en standard avec lame 5-21-293 + 1 lame de rechange
B = longueur de lame

| L mm | B mm | artikelnummer n°d'article | verp emb | eenh un | excl.BTW hors TVA € | incl BTW TVA comp € |
|------|------|---------------------------|----------|---------|---------------------|---------------------|
| 440 | 255 | 5-21-295 | (2) | BL | | 20,62 |

**21-297**

Ronde rasp SURFORM®. Sterke kunststof handgreep met geleidhaak. Voor het vergroten van gaten en het bewerken van onregelmatige vlakken
B = bladlengte 5-21-291

Rape ronde SURFORM®. Manche en matière synthétique avec crochet de maintien. Pour agrandir des trous et limer des surfaces concaves
B = longueur de lame 5-21-291

| L mm | B mm | artikelnummer n°d'article | verp emb | eenh un | excl.BTW hors TVA € | incl BTW TVA comp € |
|------|------|---------------------------|----------|---------|---------------------|---------------------|
| 400 | 250 | 5-21-297 | (2) | BL | | 17,16 |

21-399

Blokraspje SURFORM®. Metalen gegoten uitvoering. Omkeerbaar halfzoet blad 5-21-398. Te gebruiken met één hand. Voor kleine oppervlakten
B = bladlengte

Rabot bloc SURFORM®. Corps moulé métallique. Lame demi-douce réversible 5-21-398. Utilisable d'une seule main. Pour petites surfaces
B = longueur de lame



| L mm | B mm | artikelnummer n°d'article | verp emb | eenh un | excl.BTW hors TVA € | incl BTW TVA comp € |
|------|------|---------------------------|----------|---------|---------------------|---------------------|
| 153 | 140 | 5-21-399 | (2) | BL | | 14,27 |

21-103

Rasp SURFORM®. Kunststof uitvoering, het blad is op eenvoudige wijze te vervangen
B = bladlengte

Rabot SURFORM®. Corps en matière synthétique, montage / démontage aisé de la lame
B = longueur de lame



| L mm | B mm | artikelnummer n°d'article | verp emb | eenh un | excl.BTW hors TVA € | incl BTW TVA comp € |
|------|------|---------------------------|----------|---------|---------------------|---------------------|
| 270 | 255 | 5-21-103 | (6) | BL | | 12,61 |

21-102

Platte rasp SURFORM®. Kunststof uitvoering, het blad is op eenvoudige wijze te vervangen, vervangt de traditionele vijl
B = bladlengte 5-21-398

Rape plate SURFORM®. Corps en matière synthétique, montage / démontage aisé de la lame, remplace la rape classique
B = longueur de lame 5-21-398



| L mm | B mm | artikelnummer n°d'article | verp emb | eenh un | excl.BTW hors TVA € | incl BTW TVA comp € |
|------|------|---------------------------|----------|---------|---------------------|---------------------|
| 305 | 140 | 5-21-102 | (6) | BL | | 9,51 |

21-104

Blokrasp SURFORM®. Kunststof uitvoering, het blad is op eenvoudige wijze te vervangen
B = bladlengte 21-398

Rabot à contrefer SURFORM®. Corps en matière synthétique, montage / démontage aisé de la lame
B = longueur de lame 21-398



| L mm | B mm | artikelnummer n°d'article | verp emb | eenh un | excl.BTW hors TVA € | incl BTW TVA comp € |
|------|------|---------------------------|----------|---------|---------------------|---------------------|
| 155 | 140 | 5-21-104 | (6) | BL | | 9,44 |

21-115

Schraper SURFORM®. In zeer hard kunststof. Licht gebogen blad, eenvoudig te verwisselen
B = bladlengte 5-21-515

Rapette SURFORM®. Manche en matière synthétique pratiquement incassable. Lame courbée, interchangeable par simple encliquetage
B = longueur de lame 5-21-515



| L mm | B mm | artikelnummer n°d'article | verp emb | eenh un | excl.BTW hors TVA € | incl BTW TVA comp € |
|------|------|---------------------------|----------|---------|---------------------|---------------------|
| 185 | 65 | 5-21-115 | (6) | BL | | 5,13 |

21-293

Vervangblad voor rasp SURFORM®

L = lengte

B = breedte

Lame de rechange pour rapee SURFORM®

L = longueur

B = largeur



| Type | L mm | B mm | Voor Pour | artikelnummer n°d'article | verp emb | eenh un | excl.BTW hors TVA € | incl BTW TVA comp € |
|----------------------------|------|------|--------------------------------------|---------------------------|----------|---------|---------------------|---------------------|
| Standaard Standard | 255 | 42 | 21-103 21-122 21-295 21-296 | 5-21-293 | (12) | BL | | 5,30 |
| Half rond Demi-rond | 255 | 39 | 21-103 21-122 21-295 21-296 | 5-21-299 | (12) | BL | | 5,81 |
| Metaal en PVC Métal et PVC | 255 | 42 | 21-103 21-122 21-295 21-296 | 5-21-508 | (12) | BL | | 6,66 |
| Rond Rond | 255 | 15 | 21-297 | 5-21-291 | (6) | BL | | 6,45 |
| Kort Petit | 63 | 42 | 21-115 | 5-21-515 | (12) | BL | | 3,24 |
| Halfzoet Demi doux | 140 | 42 | 21-399 21-102 21-104 | 5-21-398 | (12) | BL | | 4,45 |

22-441

Platte vijl, in hoogwaardig carbonstaal, met ergonomische bimateriaal handgreep

L = lengte blad

Lime plate, en acier carbone de haute qualité, avec poignée ergonomique bimatière

L = longueur



| L mm | Hardheid | Dureté | artikelnummer n°d'article | verp emb | eenh un | excl.BTW hors TVA € | incl BTW TVA comp € |
|------|----------|------------|---------------------------|----------|---------|---------------------|---------------------|
| 200 | Bastaard | Batârde | 0-22-441 | (3) | BL | | 8,31 |
| 200 | Zoet | Douce | 0-22-499 | (3) | BL | | 9,69 |
| 150 | Halfzoet | Demi-douce | 0-22-450 | (3) | BL | | 7,61 |

22-501

Halfronde vijl, in hoogwaardig carbonstaal, met ergonomische bimateriaal handgreep

L = lengte blad

Lime demi-ronde, en acier carbone de haute qualité, avec poignée ergonomique bimatière

L = longueur



| L mm | Hardheid | Dureté | artikelnummer n°d'article | verp emb | eenh un | excl.BTW hors TVA € | incl BTW TVA comp € |
|------|----------|------------|---------------------------|----------|---------|---------------------|---------------------|
| 200 | Bastaard | Batârde | 0-22-501 | (3) | BL | | 10,39 |
| 200 | Halfzoet | Demi-douce | 0-22-456 | (3) | BL | | 11,08 |

22-443

Ronde vijl, in hoogwaardig carbonstaal, met ergonomische bimateriaal handgreep

L = lengte blad

Lime ronde, en acier carbone de haute qualité, avec poignée ergonomique bimatière

L = longueur



| L mm | Hardheid | Dureté | artikelnummer n°d'article | verp emb | eenh un | excl.BTW hors TVA € | incl BTW TVA comp € |
|------|----------|---------|---------------------------|----------|---------|---------------------|---------------------|
| 200 | Bastaard | Batârde | 0-22-443 | (3) | BL | | 8,31 |

22-465

Platte rasp, in hoogwaardig carbonstaal, met ergonomische bimateriaal handgreep
L = lengte blad

Râpe plate, en acier carbone de haute qualité, avec poignée ergonomique bimatière
L = longueur



| L mm | Hardheid | Dureté | artikelnummer n°d'article | verp emb | eenh un | excl.BTW hors TVA € | incl BTW TVA comp € |
|------|----------|---------|---------------------------|----------|---------|---------------------|---------------------|
| 200 | Bastaard | Batârde | 0-22-465 | (3) | BL | | 11,08 |

22-469

Halfronde rasp, in hoogwaardig carbonstaal, met ergonomische bimateriaal handgreep
L = lengte blad

Râpe demi-ronde, en acier carbone de haute qualité, avec poignée ergonomique bimatière
L = longueur



| L mm | Hardheid | Dureté | artikelnummer n°d'article | verp emb | eenh un | excl.BTW hors TVA € | incl BTW TVA comp € |
|------|----------|---------|---------------------------|----------|---------|---------------------|---------------------|
| 200 | Bastaard | Batârde | 0-22-469 | (3) | BL | | 13,85 |

22-473

Ronde rasp, in hoogwaardig carbonstaal, met ergonomische bimateriaal handgreep
L = lengte blad

Râpe ronde, en acier carbone de haute qualité, avec poignée ergonomique bimatière
L = longueur



| L mm | Hardheid | Dureté | artikelnummer n°d'article | verp emb | eenh un | excl.BTW hors TVA € | incl BTW TVA comp € |
|------|----------|---------|---------------------------|----------|---------|---------------------|---------------------|
| 200 | Bastaard | Batârde | 0-22-473 | (3) | BL | | 8,31 |

65-477

Schroevendraaier **FATMAX®**, ergonomische bimateriale handgreep met grote diameter, smalle hals, afgerond uiteinde, tipindicatie en **RODE** kleurcode, rechtstreeks gevormd op de stalen kling van hoge kwaliteit
Standaard model, voor **gleufkop**
C = klinglengte

Tournevis **FATMAX®**, poignée ergonomique bimatière large, petite taille, bout arrondi, identification d'embout et code couleur **ROUGE**, surmoulée directement sur la lame en acier de haute qualité
Modèle **mécanicien**, pour **tête fendue**
C = longueur de lame



| Los | | Vrac | | | | | |
|-------------|------|---------------------------|----------|---------|---------------------|---------------------|--|
| Kop Tête mm | C mm | artikelnummer n°d'article | verp emb | eenh un | excl.BTW hors TVA € | incl BTW TVA comp € | |
| 2.5 | 50 | 1-65-477 | (6) | st pce | | 4,74 | |
| 3 | 75 | 1-65-479 | (6) | st pce | | 5,05 | |
| 3 | 100 | 1-65-480 | (6) | st pce | | 5,18 | |
| 4 | 100 | 1-65-016 | (6) | st pce | | 5,48 | |
| 4 | 125 | 1-65-481 | (6) | st pce | | 5,63 | |
| 5.5 | 100 | 1-65-098 | (6) | st pce | | 6,22 | |
| 5.5 | 125 | 1-65-482 | (6) | st pce | | 6,67 | |
| 5.5 | 150 | 1-65-483 | (6) | st pce | | 6,81 | |
| 6.5 | 150 | 1-65-141 | (6) | st pce | | 9,20 | |
| 8 | 150 | 1-65-137 | (6) | st pce | | 9,95 | |
| 8 | 175 | 1-65-138 | (6) | st pce | | 10,97 | |

| Kop Tête mm | C mm | artikelnummer n° d'article | verp emb | eenh un | excl.BTW hors TVA € | incl BTW TVA comp € |
|----------------|---------|-------------------------------|-------------|------------|---------------------------|---------------------------|
| 10 | 200 | 1-65-139 | (6) | st pce | | 12,46 |
| 12 | 250 | 1-65-143 | (6) | st pce | | 15,43 |

Met ophangruiter
Avec cavalier à suspendre

| Kop Tête mm | C mm | artikelnummer n° d'article | verp emb | eenh un | excl.BTW hors TVA € | incl BTW TVA comp € |
|----------------|---------|-------------------------------|-------------|------------|---------------------------|---------------------------|
| 2,5 | 75 | 0-65-478 | (6) | BL | | 5,18 |
| 3 | 75 | 0-65-479 | (6) | BL | | 5,34 |
| 4 | 100 | 0-65-016 | (6) | BL | | 5,77 |
| 4 | 125 | 0-65-481 | (6) | BL | | 5,93 |
| 5,5 | 100 | 0-65-098 | (6) | BL | | 6,52 |
| 5,5 | 125 | 0-65-482 | (6) | BL | | 6,97 |
| 5,5 | 150 | 0-65-483 | (6) | BL | | 7,10 |
| 6,5 | 150 | 0-65-141 | (6) | BL | | 9,50 |
| 8 | 150 | 0-65-137 | (6) | BL | | 10,24 |
| 8 | 175 | 0-65-138 | (6) | BL | | 11,28 |
| 10 | 200 | 0-65-139 | (6) | BL | | 12,77 |
| 12 | 250 | 0-65-143 | (6) | BL | | 15,73 |



65-006

Schroevendraaier **FATMAX®**,
ergonomische bimateriale handgreep
met grote diameter, smalle hals,
afgerond uiteinde, tipindicatie en **RODE**
kleurcode, rechtstreeks gevormd op de
stalen kling van hoge kwaliteit
Slank **parallel** model, voor **gleufkop**
C = klinglengte

Tournevis **FATMAX®**, poignée
ergonomique bimatière large, petite
taille, bout arrondi, identification
d'embout et code couleur **ROUGE**,
surmoulée directement sur la lame en
acier de haute qualité
Modèle **électricien**, pour **tête fendue**
C = longueur de lame

Los
Vrac

| Kop Tête mm | C mm | artikelnummer n° d'article | verp emb | eenh un | excl.BTW hors TVA € | incl BTW TVA comp € |
|----------------|---------|-------------------------------|-------------|------------|---------------------------|---------------------------|
| 2.5 | 50 | 1-65-006 | (6) | st pce | | 3,85 |
| 3 | 50 | 1-64-978 | (6) | st pce | | 4,01 |
| 3 | 100 | 1-65-008 | (6) | st pce | | 4,14 |
| 3 | 150 | 1-64-979 | (6) | st pce | | 4,45 |
| 3.5 | 75 | 1-64-983 | (6) | st pce | | 4,14 |
| 4 | 100 | 1-65-017 | (6) | st pce | | 4,45 |
| 4 | 150 | 1-65-093 | (6) | st pce | | 4,74 |
| 5.5 | 30 | 1-65-400 | (6) | st pce | | 6,97 |
| 5.5 | 125 | 1-65-476 | (6) | st pce | | 5,63 |
| 5.5 | 150 | 1-65-094 | (6) | st pce | | 5,77 |
| 6.5 | 30 | 1-65-404 | (6) | st pce | | 7,26 |
| 6.5 | 150 | 1-65-096 | (6) | st pce | | 8,16 |
| 6.5 | 200 | 1-65-097 | (6) | st pce | | 8,91 |

Met ophangruiter
Avec cavalier à suspendre

| Kop Tête mm | C mm | artikelnummer n° d'article | verp emb | eenh un | excl.BTW hors TVA € | incl BTW TVA comp € |
|----------------|---------|-------------------------------|-------------|------------|---------------------------|---------------------------|
| 3.5 | 75 | 0-64-983 | (6) | BL | | 4,45 |
| 4 | 30 | 0-65-017 | (6) | BL | | 4,74 |
| 5.5 | 30 | 0-65-400 | (6) | BL | | 7,26 |
| 6.5 | 30 | 0-65-404 | (6) | BL | | 7,55 |

65-204

Schroevendraaier **FATMAX®**,
ergonomische bimateriale handgreep
met grote diameter, smalle hals,
afgerond uiteinde, tipindicatie en **GELE**
kleurcode, rechtstreeks gevormd op de
stalen kling van hoge kwaliteit
Voor **Phillips-kruisindruk**
C = klinglengte

Tournevis **FATMAX®**, poignée
ergonomique bimatière large, petite
taille, bout arrondi, identification
d'embout et code couleur **JAUNE**,
surmoulée directement sur la lame en
acier de haute qualité
Pour **empreinte Phillips**
C = longueur de lame



| Los | | | | | Vrac | |
|---------|------|---------------------------|----------|---------|---------------------|---------------------|
| Nr. No. | C mm | artikelnummer n°d'article | verp emb | eenh un | excl.BTW hors TVA € | incl BTW TVA comp € |
| 00 | 50 | 1-65-204 | (6) | st pce | | 4,45 |
| 0 | 75 | 1-65-206 | (6) | st pce | | 4,74 |
| 1 | 30 | 1-65-406 | (6) | st pce | | 5,48 |
| 1 | 100 | 1-65-207 | (6) | st pce | | 5,34 |
| 1 | 250 | 1-65-208 | (6) | st pce | | 7,10 |
| 2 | 30 | 1-65-407 | (6) | st pce | | 5,63 |
| 2 | 125 | 1-65-209 | (6) | st pce | | 5,93 |
| 2 | 250 | 1-65-224 | (6) | st pce | | 8,46 |
| 3 | 150 | 1-65-316 | (6) | st pce | | 10,39 |

| Met ophangruiter | | | | | Avec cavalier à suspendre | |
|------------------|------|---------------------------|----------|---------|---------------------------|---------------------|
| Nr. No. | C mm | artikelnummer n°d'article | verp emb | eenh un | excl.BTW hors TVA € | incl BTW TVA comp € |
| 00 | 50 | 0-65-204 | (6) | BL | | 4,74 |
| 0 | 75 | 0-65-206 | (6) | BL | | 5,05 |
| 1 | 30 | 0-65-406 | (6) | BL | | 5,77 |
| 1 | 100 | 0-65-207 | (6) | BL | | 5,63 |
| 2 | 30 | 0-65-407 | (6) | BL | | 5,93 |
| 2 | 125 | 0-65-209 | (6) | BL | | 6,22 |
| 2 | 250 | 0-65-224 | (6) | BL | | 8,76 |
| 3 | 150 | 0-65-316 | (6) | BL | | 10,68 |

65-319

Schroevendraaier **FATMAX®**,
ergonomische bimateriale handgreep
met grote diameter, smalle hals,
afgerond uiteinde, tipindicatie en
BLAUWE kleurcode, rechtstreeks
gevormd op de stalen kling van hoge
kwaliteit
Voor **Posidriv -kruisindruk**
C = klinglengte

Tournevis **FATMAX®**, poignée
ergonomique bimatière large, petite
taille, bout arrondi, identification
d'embout et code couleur **BLEU**,
surmoulée directement sur la lame en
acier de haute qualité
Pour **empreinte Posidriv**
C = longueur de lame



| Los | | | | | Vrac | |
|---------|------|---------------------------|----------|---------|---------------------|---------------------|
| Nr. No. | C mm | artikelnummer n°d'article | verp emb | eenh un | excl.BTW hors TVA € | incl BTW TVA comp € |
| 0 | 75 | 1-65-319 | (6) | st pce | | 4,89 |
| 1 | 30 | 1-65-408 | (6) | st pce | | 5,63 |
| 1 | 100 | 1-65-335 | (6) | st pce | | 5,48 |
| 1 | 250 | 1-65-336 | (6) | st pce | | 7,26 |
| 2 | 30 | 1-65-409 | (6) | st pce | | 5,77 |

| Nr. No. | C mm | artikelnummer n°d'article | verp emb | eenh un | excl.BTW hors TVA € | incl BTW TVA comp € |
|---------|------|---------------------------|----------|---------|---------------------|---------------------|
| 2 | 125 | 1-65-337 | (6) | st pce | | 6,09 |
| 2 | 250 | 1-62-571 | (6) | st pce | | 8,60 |
| 3 | 150 | 1-65-338 | (6) | st pce | | 10,53 |
| 4 | 200 | 1-65-339 | (6) | st pce | | 13,50 |

Met ophangruiter

Avec cavalier à suspendre

| Nr. No. | C Mm | artikelnummer n°d'article | verp emb | eenh un | excl.BTW hors TVA € | incl BTW TVA comp € |
|---------|------|---------------------------|----------|---------|---------------------|---------------------|
| 0 | 75 | 0-65-319 | (6) | BL | | 5,18 |
| 1 | 30 | 0-65-408 | (6) | BL | | 5,93 |
| 1 | 100 | 0-65-335 | (6) | BL | | 5,77 |
| 1 | 250 | 0-65-336 | (6) | BL | | 7,55 |
| 2 | 30 | 0-65-409 | (6) | BL | | 6,09 |
| 2 | 125 | 0-65-337 | (6) | BL | | 6,38 |
| 2 | 250 | 0-62-571 | (6) | BL | | 8,91 |
| 3 | 150 | 0-65-338 | (6) | BL | | 10,83 |
| 4 | 200 | 0-65-339 | (6) | BL | | 13,81 |

65-340

Schroevendraaier **FATMAX®**, ergonomische bimateriale handgreep met grote diameter, smalle hals, afgerond uiteinde, tipindicatie en **GROENE** kleurcode, rechtstreeks gevormd op de stalen kling van hoge kwaliteit

Voor **Torx-indruk**
C = klinglengte

Tournevis **FATMAX®**, poignée ergonomique bimatière large, petite taille, bout arrondi, identification d'embout et code couleur **VERT**, surmoulée directement sur la lame en acier de haute qualité
Pour **empreinte Torx**
C = longueur de lame



Los

Vrac

| Nr. No. | C mm | artikelnummer n°d'article | verp emb | eenh un | excl.BTW hors TVA € | incl BTW TVA comp € |
|---------|------|---------------------------|----------|---------|---------------------|---------------------|
| T 10 | 75 | 1-65-340 | (6) | st pce | | 5,18 |
| T 15 | 75 | 1-65-395 | (6) | st pce | | 5,18 |
| T 20 | 100 | 1-65-396 | (6) | st pce | | 5,48 |
| T 25 | 100 | 1-65-397 | (6) | st pce | | 6,22 |
| T 30 | 125 | 1-65-398 | (6) | st pce | | 8,91 |
| T 40 | 125 | 1-65-399 | (6) | st pce | | 9,64 |

Met ophangruiter

Avec cavalier à suspendre

| Nr. No. | C mm | artikelnummer n°d'article | verp emb | eenh un | excl.BTW hors TVA € | incl BTW TVA comp € |
|---------|------|---------------------------|----------|---------|---------------------|---------------------|
| T 10 | 75 | 0-65-340 | (6) | BL | | 5,48 |
| T 15 | 75 | 0-65-395 | (6) | BL | | 5,48 |
| T 20 | 100 | 0-65-396 | (6) | BL | | 5,77 |
| T 25 | 100 | 0-65-397 | (6) | BL | | 6,52 |
| T 30 | 125 | 0-65-398 | (6) | BL | | 9,20 |
| T 40 | 125 | 0-65-399 | (6) | BL | | 9,95 |

65-440

Schroevendraaierset **FATMAX**[®], ergonomische bimateriale handgreep met grote diameter, smalle hals, afgerond uiteinde, tipindicatie en kleurcode, rechtstreeks gevormd op de stalen kling van hoge kwaliteit, 5-delig

Inhoud :

gleufkop (parallel) 3.5 x 75 mm (64-983)
 gleufkop (parallel) 4 x 100 mm (65-017)
 gleufkop (parallel) 5.5 x 125mm (65-476)
 Phillipskop nr. 1 x 100 mm (65-207)
 Phillipskop nr. 2 x 125 mm (65-209)

Jeu de tournevis **FATMAX**[®], poignée ergonomique bimatière large, petite taille, bout arrondi, identification d'embout et code couleur, surmoulée directement sur la lame en acier de haute qualité, 5 pièces

Contenu :

tête fendue (électricien) 3.5 x 75 mm (64-983)
 tête fendue (électricien) 4 x 100 mm (65-017)
 tête fendue (électricien) 5.5 x 125mm (65-476)
 tête Phillips no. 1 x 100 mm (65-207)
 tête Phillips no. 2 x 125 mm (65-20)



| artikelnummer n°d'article | verp emb | eenh un | excl.BTW hors TVA € | incl BTW TVA comp € |
|------------------------------|-------------|------------|---------------------------|---------------------------|
| 0-65-440 | 1 | BL | | 23,91 |

65-099

Schroevendraaierset **FATMAX**[®], ergonomische bimateriale handgreep met grote diameter, smalle hals, afgerond uiteinde, tipindicatie en kleurcode, rechtstreeks gevormd op de stalen kling van hoge kwaliteit, 6-delig, voor **Torx-indruk**

Inhoud :

Torx-kop nr. T 10 x 75 mm (65-340)
 Torx-kop nr. T 15 x 75 mm (65-395)
 Torx-kop nr. T 20 x 100 mm (65-396)
 Torx-kop nr. T 25 x 100 mm (65-397)
 Torx-kop nr. T 30 x 125 mm (65-398)
 Torx-kop nr. T 40 x 125 mm (65-399)

Jeu de tournevis **FATMAX**[®], poignée ergonomique bimatière large, petite taille, bout arrondi, identification d'embout et code couleur, surmoulée directement sur la lame en acier de haute qualité, 6 pièces, pour **empreinte Torx**

Contenu :

tête Torx no. T 10 x 75 mm (65-340)
 tête Torx no. T 15 x 75 mm (65-395)
 tête Torx no. T 20 x 100 mm (65-396)
 tête Torx no. T 25 x 100 mm (65-397)
 tête Torx no. T 30 x 125 mm (65-398)
 tête Torx no. T 40 x 125 mm (65-399)



| artikelnummer n°d'article | verp emb | eenh un | excl.BTW hors TVA € | incl BTW TVA comp € |
|------------------------------|-------------|------------|---------------------------|---------------------------|
| 0-65-099 | 1 | BL | | 38,61 |

**65-428**

Schroevendraaierset **FATMAX**[®], ergonomische bimatereale handgreep met grote diameter, smalle hals, afgerond uiteinde, tipindicatie en kleurcode, rechtstreeks gevormd op de stalen kling van hoge kwaliteit, 6-delig

Inhoud :

gleufkop (parallel) 3.5 x 75 mm (64-983)
 gleufkop (parallel) 5.5 x 150mm (65-094)
 gleufkop 5.5 x 100 mm (65-098)
 gleufkop 8 x 150 mm (65-137)
 Posidriv-kop nr. 1 x 100 mm (65-335)
 Posidriv-kop nr. 2 x 125 mm (65-337)

Jeu de tournevis **FATMAX**[®], poignée ergonomique bimatière large, petite taille, bout arrondi, identification d'embout et code couleur, surmoulée directement sur la lame en acier de haute qualité, 6 pièces

Contenu :

tête fendue (électricien) 3.5 x 75 mm (64-983)
 tête fendue (électricien) 5.5 x 150 mm (65-094)
 tête fendue (mécanicien) 5.5x100mm (65-098)
 tête fendue (mécanicien) 8 x 150 mm (65-137)
 tête Posidriv no. 1 x 100 mm (65-335)
 tête Posidriv no. 2 x 125 mm (65-337)

| artikelnummer n°d'article | verp emb | eenh un | excl.BTW hors TVA € | incl BTW TVA comp € |
|------------------------------|-------------|------------|---------------------------|---------------------------|
| 0-65-428 | 1 | BL | | 34,91 |

**65-438**

Schroevendraaierset **FATMAX**[®], ergonomische bimatereale handgreep met grote diameter, smalle hals, afgerond uiteinde, tipindicatie en kleurcode, rechtstreeks gevormd op de stalen kling van hoge kwaliteit, 7-delig

Inhoud :

gleufkop (parallel) 3.5 x 75 mm (64-983)
 gleufkop (parallel) 5.5 x 125mm (65-476)
 gleufkop 6.5 x 150 mm (65-141)
 Phillips-kop nr. 1 x 100 mm (65-207)
 Phillips-kop nr. 2 x 125 mm (65-209)
 Posidriv-kop nr. 1 x 100 mm (65-335)
 Posidriv-kop nr. 2 x 125 mm (65-337)

Jeu de tournevis **FATMAX**[®], poignée ergonomique bimatière large, petite taille, bout arrondi, identification d'embout et code couleur, surmoulée directement sur la lame en acier de haute qualité, 7 pièces

Contenu :

tête fendue (électricien) 3.5 x 75 mm (64-983)
 tête fendue (électricien) 5.5 x 125 mm (65-476)
 tête fendue (mécanicien) 6.5x150mm (65-141)
 tête Phillips no. 1 x 100 mm (65-207)
 tête Phillips no. 2 x 125 mm (65-209)
 tête Posidriv no. 1 x 100 mm (65-335)
 tête Posidriv no. 2 x 125 mm (65-337)

| artikelnummer n°d'article | verp emb | eenh un | excl.BTW hors TVA € | incl BTW TVA comp € |
|------------------------------|-------------|------------|---------------------------|---------------------------|
| 0-65-438 | 1 | BL | | 38,61 |

65-425

Schroevendraaierset **FATMAX®**, ergonomische bimatereale handgreep met grote diameter, smalle hals, afgerond uiteinde, tipindicatie en kleurcode, rechtstreeks gevormd op de stalen kling van hoge kwaliteit, 7-delig

Inhoud :

gleufkop (parallel) 3x100 mm (65-008)
 gleufkop (parallel) 3.5x75 mm (64-983)
 gleufkop 5.5x100 mm (65-098)
 gleufkop 8x150 mm (65-137)
 Posidriv-kop nr. 0 x 75 mm (65-319)
 Posidriv-kop nr. 1 x 100 mm (65-335)
 Posidriv-kop nr. 2 x 125 mm (65-337)

Jeu de tournevis **FATMAX®**, poignée ergonomique bimatière large, petite taille, bout arrondi, identification d'embout et code couleur, surmoulée directement sur la lame en acier de haute qualité, 7 pièces

Contenu :

tête fendue (électricien) 3x100 mm (65-008)
 tête fendue (électricien) 3.5x75 mm (64-983)
 tête fendue (mécanicien) 5.5x100 mm (65-098)
 tête fendue (mécanicien) 8x150 mm (65-137)
 tête Posidriv no. 0 x 75 mm (65-319)
 tête Posidriv no. 1 x 100 mm (65-335)
 tête Posidriv no. 2 x 125 mm (65-337)



| artikelnummer n°d'article | verp emb | eenh un | excl.BTW hors TVA € | incl BTW TVA comp € |
|------------------------------|-------------|------------|---------------------------|---------------------------|
| 0-65-425 | 1 | BL | | 36,40 |

65-426

Schroevendraaierset **FATMAX®**, ergonomische bimatereale handgreep met grote diameter, smalle hals, afgerond uiteinde, tipindicatie en kleurcode, rechtstreeks gevormd op de stalen kling van hoge kwaliteit, 12-delig

Inhoud :

gleufkop (parallel) 2.5 x 50 mm (65-006)
 gleufkop (parallel) 4 x 100 mm (65-017)
 gleufkop (parallel) 5.5 x 150mm (65-094)
 gleufkop (parallel) 6.5 x 30 mm (65-404)
 gleufkop 5.5 x 100 mm (65-098)
 gleufkop 8 x 150 mm (65-137)
 Phillips-kop nr. 0 x 75 mm (65-206)
 Phillips-kop nr. 1 x 100 mm (65-207)
 Phillips-kop nr. 2 x 125 mm (65-209)
 Posidriv-kop nr. 0 x 75 mm (65-319)
 Posidriv-kop nr. 1 x 100 mm (65-335)
 Posidriv-kop nr. 2 x 125 mm (65-337)

Jeu de tournevis **FATMAX®**, poignée ergonomique bimatière large, petite taille, bout arrondi, identification d'embout et code couleur, surmoulée directement sur la lame en acier de haute qualité, 12 pièces

Contenu :

tête fendue (électricien) 2.5 x 50 mm (65-006)
 tête fendue (électricien) 4 x 100 mm (65-017)
 tête fendue (électricien) 5.5 x 150mm (65-094)
 tête fendue (électricien) 6.5 x 30 mm (65-404)
 tête fendue (mécanicien) 5.5 x 100 mm (65-098)
 tête fendue (mécanicien) 8 x 150 mm (65-137)
 tête Phillips no. 0 x 75 mm (65-206)
 tête Phillips no. 1 x 100 mm (65-207)
 tête Phillips no. 2 x 125 mm (65-209)
 tête Posidriv no. 0 x 75 mm (65-319)
 tête Posidriv no. 1 x 100 mm (65-335)
 tête Posidriv no. 2 x 125 mm (65-337)



| artikelnummer n°d'article | verp emb | eenh un | excl.BTW hors TVA € | incl BTW TVA comp € |
|------------------------------|-------------|------------|---------------------------|---------------------------|
| 0-65-426 | 1 | BL | | 64,02 |

**65-410**

Schroevendraaier voor electricien **FATMAX®**, stalen lemmer van hoge kwaliteit, **parallel** model voor **gleufkop**, ergonomisch gevormde handgreep met tip-indicatie, zware isolatie (1000 Volt)
Norm : VDE, GS en EN60900:2004
Ø = met isolatie
C = lengte lemmer
D = totale lengte

Tournevis d'électricien **FATMAX®**, lame en acier de haute qualité, pour **tête fendue**, poignée ergonomique avec identification d'embout, isolation forte (1000 Volt)
Norme : VDE, GS et EN60900 :2004
Ø = avec isolation
C = longueur lame
D = longueur totale

| Los | | | | | | | | |
|----------------|---------|---------|---------|------------------------------|-------------|------------|---------------------------|---------------------------|
| Vrac | | | | | | | | |
| Kop Tête mm | Ø mm | C mm | D mm | artikelnummer n°d'article | verp emb | eenh un | excl.BTW hors TVA € | incl BTW TVA comp € |
| 2.5 | 4 | 50 | 147 | 1-65-410 | (6) | st pce | | 5,63 |
| 3.5 | 5 | 75 | 175 | 1-65-411 | (6) | st pce | | 5,93 |

| Met ophangruiter | | | | | | | | |
|---------------------------|---------|---------|---------|------------------------------|-------------|------------|---------------------------|---------------------------|
| Avec cavalier à suspendre | | | | | | | | |
| Kop Tête mm | Ø mm | C mm | D mm | artikelnummer n°d'article | verp emb | eenh un | excl.BTW hors TVA € | incl BTW TVA comp € |
| 2.5 | 4 | 50 | 147 | 0-65-410 | (6) | BL | | 5,93 |
| 4 | 6 | 100 | 200 | 0-65-412 | (6) | BL | | 6,52 |

**65-415**

Schroevendraaier voor electricien **FATMAX®**, stalen lemmer van hoge kwaliteit, voor **Phillips-kruisindruk**, ergonomisch gevormde handgreep met tip-indicatie, zware isolatie (1000 Volt)
Norm : VDE, GS en EN60900:2004
Ø = met isolatie
C = lengte lemmer
D = totale lengte

Tournevis d'électricien **FATMAX®**, lame en acier de haute qualité, pour **empreinte Phillips**, poignée ergonomique avec identification d'embout, isolation forte (1000 Volt)
Norme : VDE, GS et EN60900 :2004
Ø = avec isolation
C = longueur lame
D = longueur totale

| Los | | | | | | | | |
|------------|---------|---------|---------|------------------------------|-------------|------------|---------------------------|---------------------------|
| Vrac | | | | | | | | |
| Nr. No. | Ø Mm | C Mm | D mm | artikelnummer n°d'article | verp emb | eenh un | excl.BTW hors TVA € | incl BTW TVA comp € |
| 1 | 7 | 100 | 205 | 1-65-415 | (6) | st pce | | 6,38 |
| 2 | 8 | 125 | 230 | 1-65-416 | (6) | st pce | | 6,81 |

65-418

Schroevendraaier voor electricien **FATMAX®**, stalen lemmer van hoge kwaliteit, voor **Posidriv-kruisindruk**, ergonomisch gevormde handgreep met tip-indicatie, zware isolatie (1000 Volt)
Norm : VDE, GS en EN60900:2004
Ø = met isolatie
C = lengte lemmer
D = totale lengte

Tournevis d'électricien **FATMAX®**, lame en acier de haute qualité, pour **empreinte Posidriv**, poignée ergonomique avec identification d'embout, isolation forte (1000 Volt)
Norme : VDE, GS et EN60900 :2004
Ø = avec isolation
C = longueur lame
D = longueur totale



Los Vrac

| Nr. No. | Ø mm | C mm | D mm | artikelnummer n°d'article | verp emb | eenh un | excl.BTW hors TVA € | incl BTW TVA comp € |
|---------|------|------|------|---------------------------|----------|---------|---------------------|---------------------|
| 1 | 7 | 100 | 205 | 1-65-418 | (6) | st pce | | 6,67 |
| 2 | 8 | 125 | 230 | 1-65-419 | (6) | st pce | | 7,10 |

Met ophangruiter Avec cavalier à suspendre

| Nr. No. | Ø Mm | C Mm | D mm | artikelnummer n°d'article | verp emb | eenh un | excl.BTW hors TVA € | incl BTW TVA comp € |
|---------|------|------|------|---------------------------|----------|---------|---------------------|---------------------|
| 1 | 7 | 100 | 205 | 0-65-418 | (6) | BL | | 6,97 |
| 2 | 8 | 125 | 230 | 0-65-419 | (6) | BL | | 7,42 |

65-441

Schroevendraaierset voor electricien **FATMAX®**, stalen lemmer van hoge kwaliteit, ergonomisch gevormde handgreep met tip-indicatie, zware isolatie (1000 Volt), 6-delig
Norm : VDE, GS en EN60900:2004
Inhoud :

gleufkop (parallel) 2.5 x 50 mm (65-410)
gleufkop (parallel) 3.5 x 75 mm (65-411)
gleufkop (parallel) 5.5x150mm (65-413)
testschroevendraaier 3x64mm ((64-985)
Phillipskop nr. 1 x 100 mm (65-415)
Phillipskop nr. 2 x 125 mm (65-416)

Jeu de tournevis d'électricien **FATMAX®**, lame en acier de haute qualité, poignée ergonomique avec identification d'embout, isolation forte (1000 Volt), 6 pièces
Norme : VDE, GS et EN60900 :2004
Contenu :

tête fendue 2.5 x 50 mm (65-410)
tête fendue 3.5 x 75 mm (65-411)
tête fendue 5.5 x 150 mm (65-413)
tournevis tester 3 x 64 mm (64-985)
tête Phillips no. 1 x 100 mm (65-415)
tête Phillips no. 2 x 125 mm (65-416)



| artikelnummer n°d'article | verp emb | eenh un | excl.BTW hors TVA € | incl BTW TVA comp € |
|---------------------------|----------|---------|---------------------|---------------------|
| 0-65-441 | (6) | BL | | 32,67 |

**65-443**

Schroevendraaierset voor electricien **FATMAX®**, stalen lemmer van hoge kwaliteit, ergonomisch gevormde handgreep met tip-indicatie, zware isolatie (1000 Volt), 6-delig
Norm : VDE, GS en EN60900:2004

Inhoud :

gleufkop (parallel) 2.5 x 50 mm (65-410)
gleufkop (parallel) 3.5 x 75 mm (65-411)
gleufkop (parallel) 5.5x150mm (65-413)
testschroevendraaier 3x64mm ((64-985)
Pozidrivkop nr. 1 x 100 mm (65-418)
Pozidrivkop nr. 2 x 125 mm (65-419)

Jeu de tournevis d'électricien

FATMAX®, lame en acier de haute qualité, poignée ergonomique avec identification d'embout, isolation forte (1000 Volt), 6 pièces

Norme : VDE, GS et EN60900 :2004

Contenu :

tête fendue 2.5 x 50 mm (65-410)
tête fendue 3.5 x 75 mm (65-411)
tête fendue 5.5 x 150 mm (65-413)
tournevis tester 3 x 64 mm (64-985)
tête Pozidriv no. 1 x 100 mm (65-418)
tête Pozidriv no. 2 x 125 mm (65-419)

| artikelnummer n°d'article | verp emb | eenh un | excl.BTW hors TVA € | incl BTW TVA comp € |
|------------------------------|-------------|------------|---------------------------|---------------------------|
| 0-65-443 | (6) | BL | | 33,28 |

64-915

Schroevendraaier **CUSHIONGRIP**, bimateriale handgreep met grote diameter, afgerond uiteinde en tip-indicatie, tri-lobe ergonomisch design, stalen kling met chroom afwerking, magnetische tip

Standaard model, voor **gleufkop**

C = klinglengte

Tournevis **CUSHIONGRIP**, poignée synthétique antidérapante large, bout arrondi et identification d'embout, design tri-lobe ergonomique, lame en acier chromé, embout magnétique

Modèle **mécanicien**, pour **tête**

fendue

C = longueur de lame

| Kop Tête mm | C mm | artikelnummer n°d'article | verp emb | eenh un | excl.BTW hors TVA € | incl BTW TVA comp € |
|----------------|---------|------------------------------|-------------|------------|---------------------------|---------------------------|
| 5 | 100 | 1-64-916 | (6) | st pce | | 2,65 |
| 6.5 | 45 | 1-64-917 | (6) | st pce | | 2,50 |
| 6.5 | 150 | 1-64-919 | (6) | st pce | | 3,56 |
| 8 | 150 | 1-64-921 | (6) | st pce | | 4,45 |
| 8 | 150 | 0-64-921 | (6) | BL | | 4,74 |

64-923

Schroevendraaier **CUSHIONGRIP**, bimateriale handgreep met grote diameter, afgerond uiteinde en tip-indicatie, tri-lobe ergonomisch design, stalen kling met chroom afwerking, magnetische tip

Slank **parallel** model, voor **gleufkop**

C = klinglengte

Tournevis **CUSHIONGRIP**, poignée synthétique antidérapante large, bout arrondi et identification d'embout, design tri-lobe ergonomique, lame en acier chromé, embout magnétique

Modèle **électricien**, pour **tête fendue**

C = longueur de lame

| Kop Tête mm | C mm | artikelnummer n°d'article | verp emb | eenh un | excl.BTW hors TVA € | incl BTW TVA comp € |
|----------------|---------|------------------------------|-------------|------------|---------------------------|---------------------------|
| 2.5 | 75 | 1-64-923 | (6) | st pce | | 1,62 |
| 3 | 75 | 1-64-924 | (6) | st pce | | 1,77 |
| 3 | 150 | 1-64-926 | (6) | st pce | | 2,07 |

64-930

Schroevendraaier **CUSHIONGRIP**, bimateriale handgreep met grote diameter, afgerond uiteinde en tip-indicatie, tri-lobe ergonomisch design, stalen kling met chroom afwerking, magnetische tip

Voor **Phillips-kruisindruk**

C = klinglengte

Tournevis **CUSHIONGRIP**, poignée synthétique antidérapante large, bout arrondi et identification d'embout, design tri-lobe ergonomique, lame en acier chromé, embout magnétique

Pour **empreinte Phillips**

C = longueur de lame



| Nr. No. | C mm | artikelnummer n°d'article | verp emb | eenh un | excl.BTW hors TVA € | incl BTW TVA comp € |
|---------|------|---------------------------|----------|---------|---------------------|---------------------|
| 0 | 60 | 1-64-930 | (6) | st pce | | 1,91 |
| 1 | 75 | 1-64-932 | (6) | st pce | | 2,36 |
| 2 | 100 | 1-64-940 | (6) | st pce | | 2,96 |

64-952

Schroevendraaier **CUSHIONGRIP**, bimateriale handgreep met grote diameter, afgerond uiteinde en tip-indicatie, tri-lobe ergonomisch design, stalen kling met chroom afwerking, magnetische tip

Voor **Posidriv-kruisindruk**

C = klinglengte

Tournevis **CUSHIONGRIP**, poignée synthétique antidérapante large, bout arrondi et identification d'embout, design tri-lobe ergonomique, lame en acier chromé, embout magnétique

Pour **empreinte Posidriv**

C = longueur de lame



| Nr. No. | C mm | artikelnummer n°d'article | verp emb | eenh un | excl.BTW hors TVA € | incl BTW TVA comp € |
|---------|------|---------------------------|----------|---------|---------------------|---------------------|
| 0 | 60 | 1-64-952 | (6) | st pce | | 2,07 |
| 1 | 75 | 1-64-955 | (6) | st pce | | 2,50 |
| 2 | 45 | 1-64-956 | (6) | st pce | | 2,65 |
| 2 | 100 | 1-64-974 | (6) | st pce | | 3,12 |

65-010

Schroevendraaierset **CUSHIONGRIP** voor **computer**, bimateriale handgreep met grote diameter, afgerond uiteinde en tip-indicatie, tri-lobe ergonomisch design, stalen kling met chroom afwerking, magnetische tip, 4-delig

Inhoud :

gleufkop (parallel) 3 x 100 mm (64-925)

gleufkop (parallel) 3 x 150 mm (64-926)

Phillipskop nr. 0 x 125 mm

Phillipskop nr. 0 x 150 mm

Fijne zijsnijtang 110 mm

Fijne telefoontang 140 mm

Jeu de tournevis **CUSHIONGRIP** pour **ordinateur**, poignée synthétique antidérapante large, bout arrondi et identification d'embout, design tri-lobe ergonomique, lame en acier chromé, embout magnétique, 4 pièces

Contenu :

tête fendue (électricien) 3 x 100 mm (64-925)

tête fendue (électricien) 3 x 150 mm (64-926)

tête Phillips no. 0 x 125 mm

tête Phillips no. 0 x 150 mm

Pince coupante diagonale fine 110 mm

Pince à bec long fine 140 mm



| artikelnummer n°d'article | verp emb | eenh un | excl.BTW hors TVA € | incl BTW TVA comp € |
|---------------------------|----------|---------|---------------------|---------------------|
| 1-65-010 | 1 | st pce | | 17,82 |

**65-009**

Schroevendraaierset **CUSHIONGRIP**, bimateriale handgreep met grote diameter, afgerond uiteinde en tip-indicatie, tri-lobe ergonomisch design, stalen kling met chroom afwerking, magnetische tip, 6-delig

Inhoud :

gleufkop 5 x 100 mm (64-916)
 gleufkop 6.5 x 100 mm
 gleufkop 6.5 x 45 mm (64-917)
 Phillipskop nr. 1 x 100 mm
 Phillipskop nr. 2 x 100 mm
 Phillipskop nr. 2 x 45 mm (64-934)
 + 1 spanningszoeker

Jeu de tournevis **CUSHIONGRIP**, poignée synthétique antidérapante large, bout arrondi et identification d'embout, design tri-lobe ergonomique, lame en acier chromé, embout magnétique, 6 pièces

Contenu :

tête fendue 5 x 100 mm (64-916)
 tête fendue 6.5 x 100 mm
 tête fendue 6.5 x 45 mm (64-917)
 tête Phillips no. 1 x 100 mm
 tête Phillips no. 2 x 100 mm
 tête Phillips no. 2 x 45 mm (64-934)
 + 1 testeur de tension

| artikelnummer n°d'article | verp emb | eenh un | excl.BTW hors TVA € | incl BTW TVA comp € |
|------------------------------|-------------|------------|---------------------------|---------------------------|
| 0-65-009 | (12) | BL | | 14,85 |

**65-007**

Schroevendraaierset **CUSHIONGRIP**, bimateriale handgreep met grote diameter, afgerond uiteinde en tip-indicatie, tri-lobe ergonomisch design, stalen kling met chroom afwerking, magnetische tip, 6-delig

Inhoud :

gleufkop 5 x 100 mm (64-916)
 gleufkop (parallel) 5 x 100 mm
 gleufkop 5 x 150 mm
 gleufkop (parallel) 6.5 x 150 mm
 Phillipskop nr. 1 x 100 mm
 Phillipskop nr. 2 x 150 mm (64-941)

Jeu de tournevis **CUSHIONGRIP**, poignée synthétique antidérapante large, bout arrondi et identification d'embout, design tri-lobe ergonomique, lame en acier chromé, embout magnétique, 6 pièces

Contenu :

tête fendue 5 x 100 mm (64-916)
 tête fendue (mécanicien) 5 x 100 mm
 tête fendue 5 x 150 mm
 tête fendue (électricien) 6.5 x 150 mm
 tête Phillips no. 1 x 100 mm
 tête Phillips no. 2 x 150 mm (64-941)

| artikelnummer n°d'article | verp emb | eenh un | excl.BTW hors TVA € | incl BTW TVA comp € |
|------------------------------|-------------|------------|---------------------------|---------------------------|
| 0-65-007 | 1 | BL | | 14,85 |

65-005

Schroevendraaierset **CUSHIONGRIP**, bimateriale handgreep met grote diameter, afgerond uiteinde en tip-indicatie, tri-lobe ergonomisch design, stalen kling met chroom afwerking, magnetische tip, 10-delig

Inhoud :

gleufkop 3 x 75 mm (64-915)
 gleufkop 5 x 100 mm (64-916)
 gleufkop 6.5 x 45 mm (64-917)
 gleufkop 6.5 x 150 mm (64-919)
 gleufkop 8 x 150 mm (64-921)
 Phillipskop nr. 0 x 60 mm (64-930)
 Phillipskop nr. 1 x 75 mm (64-932)
 Phillipskop nr. 2 x 45 mm (64-934)
 Phillipskop nr. 2 x 100 mm (64-940)
 Phillipskop nr. 3 x 150 mm (64-949)

Jeu de tournevis **CUSHIONGRIP**, poignée synthétique antidérapante large, bout arrondi et identification d'embout, design tri-lobe ergonomique, lame en acier chromé, embout magnétique, 10 pièces

Contenu :

tête fendue (mécanicien) 3 x 75 mm (64-915)
 tête fendue (mécanicien) 5 x 100 mm (64-916)
 tête fendue (mécanicien) 6.5 x 45 mm (64-917)
 tête fendue (mécanicien) 6.5 x 150 mm (64-919)
 tête fendue (mécanicien) 8 x 150 mm (64-921)
 tête Phillips no. 0 x 60 mm (64-930)
 tête Phillips no. 1 x 75 mm (64-932)
 tête Phillips no. 2 x 45 mm (64-934)
 tête Phillips no. 2 x 100 mm (64-940)
 tête Phillips no. 3 x 150 mm (64-949)



| artikelnummer n°d'article | verp emb | eenh un | excl.BTW hors TVA € | incl BTW TVA comp € |
|------------------------------|-------------|------------|---------------------------|---------------------------|
| 2-65-005 | 1 | BL | | 23,75 |

65-014

Schroevendraaierset **CUSHIONGRIP**, bimateriale handgreep met grote diameter, afgerond uiteinde en tip-indicatie, tri-lobe ergonomisch design, stalen kling met chroom afwerking, magnetische tip, 10-delig

Inhoud :

gleufkop 3 x 75 mm (64-915)
 gleufkop 5 x 100 mm (64-916)
 gleufkop 6.5 x 45 mm (64-917)
 gleufkop 6.5 x 150 mm (64-919)
 gleufkop 8 x 150 mm (64-921)
 Posidriv-kop nr. 0 x 60 mm (64-952)
 Posidriv-kop nr. 1 x 75 mm (64-955)
 Posidriv-kop nr. 2 x 45 mm (64-956)
 Posidriv-kop nr. 2 x 100 mm (64-974)
 Posidriv-kop nr. 3 x 150 mm (64-976)

Jeu de tournevis **CUSHIONGRIP**, poignée synthétique antidérapante large, bout arrondi et identification d'embout, design tri-lobe ergonomique, lame en acier chromé, embout magnétique, 10 pièces

Contenu :

tête fendue (mécanicien) 3 x 75 mm (64-915)
 tête fendue (mécanicien) 5 x 100 mm (64-916)
 tête fendue (mécanicien) 6.5 x 45 mm (64-917)
 tête fendue (mécanicien) 6.5 x 150 mm (64-919)
 tête fendue (mécanicien) 8 x 150 mm (64-921)
 tête Pozidriv no. 0 x 60 mm (64-952)
 tête Pozidriv no. 1 x 75 mm (64-955)
 tête Pozidriv no. 2 x 45 mm (64-956)
 tête Pozidriv no. 2 x 100 mm (64-974)
 tête Pozidriv no. 3 x 150 mm (64-976)



| artikelnummer n°d'article | verp emb | eenh un | excl.BTW hors TVA € | incl BTW TVA comp € |
|------------------------------|-------------|------------|---------------------------|---------------------------|
| 2-65-014 | 1 | BL | | 25,24 |

**60-209**

Schroevendraaierset ESSENTIAL, zachte handgreep voor comfort, Chroom-Vanadium kling, geharde tip, 6 delig

Inhoud :

gleufkop (parallel) 4x100 mm
 gleufkop 5.5x100 mm
 gleufkop (parallel) 6.5x150mm
 gleufkop 8x175 mm
 Phillipskop nr. 1 x 75 mm
 Phillipskop nr. 2 x 100 mm

Jeu de tournevis ESSENTIAL, poignée ergonomique pour plus de confort, lame en acier Chrome-Vanadium, embout durci, 6 pièces

Contenu :

tête fendue (mécanicien) 4x100 mm
 tête fendue 5.5x100 mm
 tête fendue (mécanicien) 6.5x150mm
 tête fendue 8x175 mm
 tête Phillips no. 1 x 75 mm
 tête Phillips no. 2 x 100 mm

| artikelnummer n°d'article | verp emb | eenh un | excl.BTW hors TVA € | incl BTW TVA comp € |
|------------------------------|-------------|------------|---------------------------|---------------------------|
| 0-60-209 | 1 | BL | | 14,46 |

66-121

Testschroevendraaier voor elektrische stroom, voor 220V-250V, niet-stroomgeleidend tot 250V, voldoet aan VDE, GSE en EN normen, zichtbaar flikkerlicht bij detectie van elektrische stroom, met broekklem voor comfort en gemakkelijke opbergin
 B = breedte
 C = klinglengte

Tournevis testeur basse tension, pour 220V-250V, non-conducteur jusqu'à 250V, conforme aux normes VDE, GSE et EN, lumière vacillante visible pour indiquer la détection du courant électrique, avec clip de ceinture
 B = largeur
 C = longueur de lame

| B mm | C mm | artikelnummer n°d'article | verp emb | eenh un | excl.BTW hors TVA € | incl BTW TVA comp € |
|---------|---------|------------------------------|-------------|------------|---------------------------|---------------------------|
| 3.0 | 65 | 0-66-121 | (6) | BL | | 4,04 |

63-022

Pistoolgreep ratelbitset, 22-delig

Inhoud :

1 plooibare pistoolgreep ratelbit
 1 verlengstuk
 1 lange bit Phillips nr. 2
 1 lange bit parallel 6 mm
 3 standaard bits Phillips nr 1-2-3
 3 standaard bits parallel 5-6-7 mm
 3 standaard zeskantbits 3-4-5
 3 standaard Torx-bits T10-T15-T20
 6 doppen 5-6-8-9-10-11 mm

Jeu pistolet cliquets-bits, 22 pièces

Contenu :

1 pistolet cliquets-bits pliable
 1 rallonge
 1 embout large Phillips no. 2
 1 embout large parallel 6 mm
 3 embouts standard Phillips no 1-2-3
 3 embouts standard parallel 5-6-7 mm
 3 embouts standard hexagonal 3-4-5
 3 embouts standard Torx T10-T15-T20
 6 douilles 5-6-8-9-10-11 mm

| artikelnummer n°d'article | verp emb | eenh un | excl.BTW hors TVA € | incl BTW TVA comp € |
|------------------------------|-------------|------------|---------------------------|---------------------------|
| 0-63-022 | (2) | BL | | 27,94 |

63-038

Pistoolgreep ratelbitset, 38-delig

Inhoud :

1 plooibare pistoolgreep ratelbit
 1 verlengstuk
 3 lange bits Phillips nr. 1-2-3
 3 lange bits parallel 5-6-7 mm
 5 standaard bits Phillips nr 1-2 (3x)-3
 3 standaard bits parallel 5-6-7 mm
 6 standaard zeskantbits 2-3-4-5-5.5-6
 3 standaard vierkantbits S1-S2-S3
 6 standaard Torx-bits T10-T15-T20-T25-T27-T30
 6 doppen 5-6-8-9-10-11 mm

Jeu pistolet cliquets-bits, 38 pièces

Contenu :

1 pistolet cliquets-bits pliable
 1 rallonge
 3 embouts larges Phillips no. 1-2-3
 3 embouts larges parallel 5-6-7 mm
 5 embouts standard Phillips no 1-2 (3x)-3
 3 embouts standard parallel 5-6-7 mm
 6 embouts standard hexagonal 2-3-4-5-5.5-6
 3 embouts standard carré S1-S2-S3
 6 embouts standard Torx T10-T15-T20-T25-T27-T30
 6 douilles 5-6-8-9-10-11 mm



| artikelnummer n°d'article | verp emb | eenh un | excl.BTW hors TVA € | incl BTW TVA comp € |
|------------------------------|-------------|------------|---------------------------|---------------------------|
| 0-63-038 | (2) | BL | | 41,64 |

68-010

Multi-bit ratelschroevendraaier, met 10 bits, DynaGrip-greep, magnetische bithouder, ratelmechanisme met 3 standen, verchromde kling

Inhoud :

gleufkop 5.0 mm
 gleufkop 6.5 mm
 Phillips-kop nr. 1
 Phillips-kop nr. 2
 Posidriv-kop nr. 1
 Posidriv-kop nr. 2)
 Torx-kop T10
 Torx-kop T15
 vierkantkop nr. 1
 vierkantkop nr. 2

Tournevis porte-embouts à cliquet, avec 10 embouts, manche DynaGrip, porte-embout magnétique, mécanisme à cliquet 3 positions, tige chromée

Contenu :

tête fendue 5.0 mm
 tête fendue 6.5 mm
 tête Phillips no. 1
 tête Phillips no. 2
 tête Posidriv no. 1
 tête Posidriv no. 2
 tête Torx T10
 tête Torx T15
 tête carrée no. 1
 tête carrée no. 2

| artikelnummer n°d'article | verp emb | eenh un | excl.BTW hors TVA € | incl BTW TVA comp € |
|------------------------------|-------------|------------|---------------------------|---------------------------|
| 0-68-010 | (6) | BL | | 25,63 |

**68-946**Schroefbit PHILLIPS, voor 1/4" aansluitstuk, zeskantschacht
Geschikt voor industrie, bouwwerken en DHZEmbout de vissage PHILLIPS, pour douille 1/4", corps à 6 pans
Pour applications industrielles, construction et bricolage

| Nr. N°. | L mm | Inhoud Contenu | artikelnummer n°d'article | verp emb | eenh un | excl.BTW hors TVA € | incl BTW TVA comp € |
|------------|---------|-------------------|------------------------------|-------------|------------|---------------------------|---------------------------|
| 2 | 25 | 3 | 0-68-946 | 1 | BL | | 4,09 |

**68-842**

Schroefbit TORX, voor 1/4" aansluitstuk, zeskantschacht
Geschikt voor industrie, bouwwerken en DHZ

Embout de vissage TORX, pour douilles 1/4", corps à 6 pans
Pour applications industrielles, construction et bricolage

| Nr. N°. | L mm | Inhoud Contenu | artikelnummer n°d'article | verp emb | eenh un | excl.BTW hors TVA € | incl BTW TVA comp € |
|---------|------|----------------|---------------------------|----------|---------|---------------------|---------------------|
| T20 | 25 | 3 | 0-68-842 | (6) | BL | | 4,66 |
| T25 | 25 | 25 | 1-68-843 | 1 | st pce | | 26,43 |

68-732

Magnetische bithouder, voor 1/4" aansluitstuk, zeskantschacht

Porte-embouts magnétique, pour douilles 1/4", corps à 6 pans



| Ø mm | L mm | artikelnummer n°d'article | verp emb | eenh un | excl.BTW hors TVA € | incl BTW TVA comp € |
|------|------|---------------------------|----------|---------|---------------------|---------------------|
| 10 | 60 | 0-68-732 | (6) | BL | | 7,03 |

68-734

Schroefbitset, in kunststof doosje met ophangkaart, 10-delig

Jeu d'embouts de vissage, en boîte en matière synthétique, présentation sur carte, 10 pièces

Inhoud :

gleufkop (parallel) 4.5x0.6 mm (68-811)
gleufkop 5.5x1.0 mm (68-813)
gleufkop 6.5x1.2 mm (68-815)
Phillips-kop nr. 1 (68-942)
Phillips-kop nr. 2 (68-946)
Phillips-kop nr. 3 (68-950)
Posidriv-kop nr. 1 (68-945)
Posidriv-kop nr. 2 (68-949)
Posidriv-kop nr. 3 (68-953)
Magnetische bithouder Ø 10 mm - L 60 mm (68-732)

Contenu :

tête fendue (parallèle) 4.5x0.6 mm (68-811)
tête fendue 5.5x1.0 mm (68-813)
tête fendue 6.5x1.2 mm (68-815)
tête Phillips no. 1 (68-942)
tête Phillips no. 2 (68-946)
tête Phillips no. 3 (68-950)
tête Posidriv no. 1 (68-945)
tête Posidriv no. 2 (68-949)
tête Posidriv no. 3 (68-953)
Porte-embouts magnétique Ø 10 mm L 60 mm (68-732)



| artikelnummer n°d'article | verp emb | eenh un | excl.BTW hors TVA € | incl BTW TVA comp € |
|---------------------------|----------|---------|---------------------|---------------------|
| 1-68-734 | (20) | BL | | 18,07 |

68-737

Schroefbitset, in rond kunststof doosje met ophangkaart, 7-delig

Jeu d'embouts de vissage, disque rotatif en matière synthétique, présentation sur carte, 7 pièces

Inhoud :

gleufkop (parallel) 5.0x0.8 mm
gleufkop (parallel) 6.5x1.2 mm
Phillips-kop nr. 1 (68-942)
Phillips-kop nr. 2 (68-946)
Posidriv-kop nr. 1 (68-945)
Posidriv-kop nr. 2 (68-949)
Magnetische bithouder Ø 10 mm - L 60 mm (68-732)

Contenu :

tête fendue (parallèle) 5.0x0.8 mm
tête fendue (parallèle) 6.5x1.2 mm
tête Phillips no. 1 (68-942)
tête Phillips no. 2 (68-946)
tête Posidriv no. 1 (68-945)
tête Posidriv no. 2 (68-949)
Porte-embouts magnétique Ø 10 mm L 60 mm (68-732)



| artikelnummer n°d'article | verp emb | eenh un | excl.BTW hors TVA € | incl BTW TVA comp € |
|---------------------------|----------|---------|---------------------|---------------------|
| 1-68-737 | (24) | BL | | 14,44 |

68-738

Schroefbitset, in rond kunststof doosje met ophangkaart, 7-delig

Inhoud :

gleufkop (parallel) 4.5x0.6 mm
 gleufkop (parallel) 5.5x1.0 mm
 gleufkop (parallel) 6.5x1.2 mm
 Posidriv-kop nr. 0
 Posidriv-kop nr. 1 (68-945)
 Posidriv-kop nr. 2 (68-949)
 Magnetische bithouder Ø 10 mm - L 60 mm (68-732)

Jeu d'embouts de vissage, disque rotatif en matière synthétique, présentation sur carte, 7 pièces

Contenu :

tête fendue (parallèle) 4.5x0.6 mm
 tête fendue (parallèle) 5.5x1.0 mm
 tête fendue (parallèle) 6.5x1.2 mm
 tête Posidriv no. 0
 tête Posidriv no. 1 (68-945)
 tête Posidriv no. 2 (68-949)
 Porte-embouts magnétique Ø 10 mm L 60 mm (68-732)



| artikelnummer n°d'article | verp emb | eenh un | excl.BTW hors TVA € | incl BTW TVA comp € |
|------------------------------|-------------|------------|---------------------------|---------------------------|
| 1-68-738 | (24) | st pce | | 14,44 |

03-105

Handboormachine 105. Enkele overbrenging, gefreesde tandwielen, zelfcenterende 3-beks boorhouder. Capaciteit : tot 8 mm Ø = draaicirkel

Chignole 105. A pignon simple à denture fraisée, mandrin à 3 mors à centrage automatique. Capacité : jusqu'à 8 mm Ø = course



| L mm | Ø mm | artikelnummer n°d'article | verp emb | eenh un | excl.BTW hors TVA € | incl BTW TVA comp € |
|---------|---------|------------------------------|-------------|------------|---------------------------|---------------------------|
| 265 | 8 | 0-03-105 | (6) | BL | | 35,67 |

51-123

Klauwhamer FATMAX® PRO ULTRALICHT, **rechte klauw**, nieuwe gepatenteerde MIG (Metal Inert Gas) technologie maakt de hamer 40 % lichter, 100 % staal voor sterkte en duurzaamheid, nieuw lichtgewicht ontwerp is minder belastend voor de arm, getemperde slagranden en klauw, magnetische nagelhouder, gepatenteerde antivibe handgeep. Deze hamer combineert het gewicht van titanium met de kracht van staal.

Marteau de charpentier (arrache-clous) FATMAX® PRO ULTRALEGER, **panne courbée**, technologie de soudage MIG (Metal Inert Gas) brevetée rendant le marteau 40 % plus léger, 100 % acier pour la résistance et la durabilité, nouvelle conception au poids léger sollicitant moins le bras, panne et bords de la zone de frappe trempés, porte-clous magnétique, poignée antivibe brevetée. Ce marteau combine le poids du titane à la solidité de l'acier.



| Gewicht Poids | artikelnummer n°d'article | verp emb | eenh un | excl.BTW hors TVA € | incl BTW TVA comp € |
|------------------|------------------------------|-------------|------------|---------------------------|---------------------------|
| 390 gr | 1-51-123 | 1 | st pce | | 79,47 |

**51-275**

Klauwhamer FATMAX® NEXT GEN **anti-vibe, gebogen klauw**, gepatenteerde kop 25% groter dan traditionele hamers, anti-vibratie handgreep, vernieuwd ontwerp en zachtere handgreep, nauwkeurig gebalanceerde kop, antivibe stemvork-systeem om vibratie te beperken

Marteau de charpentier (arrache-clous) FATMAX® NEXT GEN **anti-vibe, panne courbée**, tête brevetée 25% plus grande que sur les marteaux traditionnels, manche anti-vibration, conception novatrice et manche plus léger, tête parfaitement équilibrée, système de diapason antivibe pour limiter les vibrations

| Gewicht Poids | artikelnummer n°d'article | verp emb | eenh un | excl.BTW hors TVA € | incl BTW TVA comp € |
|------------------|------------------------------|-------------|------------|---------------------------|---------------------------|
| 450 gr | 1-51-275 | (4) | st pce | | 48,55 |
| 570 gr | 1-51-277 | (4) | st pce | | 55,48 |

**51-276**

Klauwhamer FATMAX® NEXT GEN **anti-vibe, rechte klauw**, gepatenteerde kop 25% groter dan traditionele hamers, anti-vibratie handgreep, vernieuwd ontwerp en zachtere handgreep, nauwkeurig gebalanceerde kop, antivibe stemvork-systeem om vibratie te beperken

Marteau de charpentier (arrache-clous) FATMAX® NEXT GEN **anti-vibe, panne droite**, tête brevetée 25% plus grande que sur les marteaux traditionnels, manche anti-vibration, conception novatrice et manche plus légère, tête parfaitement équilibrée, système de diapason antivibe pour limiter les vibrations

| Gewicht Poids | artikelnummer n°d'article | verp emb | eenh un | excl.BTW hors TVA € | incl BTW TVA comp € |
|------------------|------------------------------|-------------|------------|---------------------------|---------------------------|
| 450 gr | 1-51-276 | (4) | st pce | | 48,55 |
| 570 gr | 1-51-278 | (4) | st pce | | 55,48 |

**51-505**

Klauwhamer GRAPHITE, gebogen klauw, geharde en splintervrije kop, zeer licht

Marteau de charpentier (arrache-clous) GRAPHITE, panne courbée, tête renforcée anti-éclats, très léger (antifatigue)

| Gewicht Poids | artikelnummer n°d'article | verp emb | eenh un | excl.BTW hors TVA € | incl BTW TVA comp € |
|------------------|------------------------------|-------------|------------|---------------------------|---------------------------|
| 540 gr | 1-51-507 [d] | (4) | st pce | | 45,77 |

**51-309**

Klauwhamer, GLASVEZEL steel voor kracht & duurzaamheid, bimat antislip handgreep en langer voor verbeterde prestaties, overslag bescherming, epoxy verbinding tussen kop en steel

Marteau de charpentier (arrache-clous), manche en FIBRE DE VERRE pour garantir la puissance et la durabilité, poignée antidérapante bimatière et plus longue pour de meilleures performances, protection contre les impacts, liaison tête-manche à base de résine époxy

| Gewicht Poids | artikelnummer n°d'article | verp emb | eenh un | excl.BTW hors TVA € | incl BTW TVA comp € |
|------------------|------------------------------|-------------|------------|---------------------------|---------------------------|
| 450 gr | 0-51-309 | (4) | st pce | | 20,29 |
| 560 gr | 0-51-310 | (4) | st pce | | 25,36 |

51-031

Klauwhamer STEELMASTER™, hooggepolijste gesmede splintervrije kop, geslepen klauw, stalen buizensteel met antislip handgreep

Marteau de charpentier (arrache-clous) STEELMASTER™, tête forgée polie traitée anti-éclat, panne aiguisée, manche tubulaire en acier avec poignée antidérapante



| L mm | Gewicht Poids | artikelnummer n°d'article | verp emb | eenh un | excl.BTW hors TVA € | incl BTW TVA comp € |
|------|---------------|---------------------------|----------|---------|---------------------|---------------------|
| 337 | 450 gr | 1-51-031 | (4) | st pce | | 34,68 |
| 337 | 570 gr | 1-51-033 | (4) | st pce | | 38,83 |

51-488

Klauwhamer BLUE STRIKE, gebogen geslepen klauw, blauw gelakte gesmede kop en stalen buizensteel met neopreen overtrokken handgreep

Marteau de charpentier (arrache-clous) BLUE STRIKE, panne courbée et aiguisée, tête forgée et manche tubulaire, laquée bleue avec poignée recouverte de néoprène



| L mm | Gewicht Poids | artikelnummer n°d'article | verp emb | eenh un | excl.BTW hors TVA € | incl BTW TVA comp € |
|------|---------------|---------------------------|----------|---------|---------------------|---------------------|
| 325 | 450 gr | 1-51-488 | (6) | st pce | | 22,53 |

54-639

Timmermanshamer (schrijnwerkershamer), zwart gelakte kop, geverniste essensteel

Marteau de menuisier, tête noire rectifiée, manche en frêne verni



| A mm | Gewicht Poids | artikelnummer n°d'article | verp emb | eenh un | excl.BTW hors TVA € | incl BTW TVA comp € |
|------|---------------|---------------------------|----------|---------|---------------------|---------------------|
| 20 | 160 gr | 1-54-639 | (4) | st pce | | 12,04 |
| 22 | 200 gr | 1-54-640 | (4) | st pce | | 12,43 |
| 25 | 315 gr | 1-54-641 | (4) | st pce | | 14,27 |
| 28 | 400 gr | 1-54-642 | (4) | st pce | | 14,70 |
| 30 | 500 gr | 1-54-643 | (4) | st pce | | 15,13 |

54-910

Bankhamer GRAFIET, gepatenteerd ergonomische anti-slip en olieresistent handvat, volledig geharde Carbon stalen kop, grafiet versterkte extra sterke en zeer lichte steel, tot 5 x minder trillingen dan een houten steel, gepatenteerde kop-steel bevestiging : kop kan niet los komen

Marteau de menuisier, GRAPHITE, poignée DynaGrip® pour une prise en main confortable, antidérapant même avec les mains mouillées, tête plate et angles abattus pour accroître la résistance, âme en graphite enveloppée dans un manchon de polycarbonate, manche incassable par son système patenté de liaison tête manche



| Gewicht Poids | artikelnummer n°d'article | verp emb | eenh un | excl.BTW hors TVA € | incl BTW TVA comp € |
|---------------|---------------------------|----------|---------|---------------------|---------------------|
| 200 gr | 1-54-910 [d] | (6) | st pce | | 20,69 |
| 500 gr | 1-54-912 [d] | (6) | st pce | | 24,50 |
| 800 gr | 1-54-913 [d] | (4) | st pce | | 30,15 |

**54-129**

Bankhamer, GLASVEZEL steel voor kracht en duurzaamheid, bimat anti-slip handgreep verlengd voor verbeterde prestaties, overslag bescherming, epoxy verbinding tussen kop en steel

Marteau de serrurier, manche en FIBRE DE VERRE pour garantir la puissance et la durabilité, poignée antidérapante bimatière et plus longue pour de meilleures performances, protection contre les impacts, liaison tête-manche à base de résine époxy

| Gewicht Poids | artikelnummer n°d'article | verp emb | eenh un | excl.BTW hors TVA € | incl BTW TVA comp € |
|---------------|---------------------------|----------|---------|---------------------|---------------------|
| 200 gr | 0-54-129 | (6) | st pce | | 20,23 |
| 300 gr | 0-54-131 | (6) | st pce | | 20,95 |
| 500 gr | 0-54-154 | (6) | st pce | | 23,95 |
| 800 gr | 0-54-155 | (6) | st pce | | 29,48 |

**51-171**

Bankhamer, Din 1041, zwart gelakte kop van gehard en getemperd staal met afgeschuinde hoeken, zuiver geslepen, essenhouten steel
A = breedte kop

Marteau de menuisier, Din 1041, tête laquée noir en acier trempé avec angles abattus sur toutes les faces, manche en frêne
A = largeur tête

| A mm | Gewicht Poids | artikelnummer n°d'article | verp emb | eenh un | excl.BTW hors TVA € | incl BTW TVA comp € |
|------|---------------|---------------------------|----------|---------|---------------------|---------------------|
| 16 | 100 gr | 1-51-171 | (4) | st pce | | 8,82 |
| 19 | 200 gr | 1-51-172 | (4) | st pce | | 9,74 |
| 23 | 300 gr | 1-51-173 | (4) | st pce | | 11,18 |
| 25 | 400 gr | 1-51-174 | (4) | st pce | | 12,95 |
| 27 | 500 gr | 1-51-175 | (4) | st pce | | 13,92 |
| 30 | 800 gr | 1-51-178 | (2) | st pce | | 18,03 |

54-126

Vuisthamer, GLASVEZEL steel voor kracht en duurzaamheid, bimat anti-slip handgreep verlengd voor verbeterde prestaties, overslag bescherming, epoxy verbinding tussen kop en steel

Massette, manche en FIBRE DE VERRE pour garantir la puissance et la durabilité, poignée antidérapante bimatière et plus longue pour de meilleures performances, protection contre les impacts, liaison tête-manche à base de résine époxy



| Gewicht Poids | artikelnummer n°d'article | verp emb | eenh un | excl.BTW hors TVA € | incl BTW TVA comp € |
|---------------|---------------------------|----------|---------|---------------------|---------------------|
| 1000 gr | 0-54-126 | (4) | st pce | | 29,57 |
| 1250 gr | 0-54-127 | (4) | st pce | | 30,95 |
| 1500 gr | 0-54-128 | (4) | st pce | | 32,31 |

56-365

Moker, zwart gelakte kop, zuiver geslepen, kunststof steel met rubberen handgreep
A = breedte kop

Massette, tête laquée noire avec angles abattus, manche en matière synthétique avec poignée en caoutchouc
A = largeur tête



| A mm | Gewicht Poids | artikelnummer n°d'article | verp emb | eenh un | excl.BTW hors TVA € | incl BTW TVA comp € |
|------|---------------|---------------------------|----------|---------|---------------------|---------------------|
| 44 | 1250 gr | 1-56-366 [d] | (2) | st pce | | 31,01 |

54-051

Moker, DIN 6475, zwart gelakte gesmede en geharde kop, lichtjes bol met afgeronde hoeken, gepolijste en geverniste essenhouten steel

Massette, DIN 6475, tête laquée noire en acier forgé et trempé, légèrement bombée angles abattus, manche en frêne poli et verni



| Gewicht Poids | artikelnummer n°d'article | verp emb | eenh un | excl.BTW hors TVA € | incl BTW TVA comp € |
|---------------|---------------------------|----------|---------|---------------------|---------------------|
| 1000 gr | 1-54-051 | (2) | st pce | | 18,42 |
| 1250 gr | 1-54-052 | (2) | st pce | | 20,00 |
| 1500 gr | 1-54-053 | (2) | st pce | | 22,16 |

51-311

Lathamer, GLASVEZEL, bimat anti-slip handgreep verlengd voor verbeterde prestaties, overslag bescherming, glasvezel steel voor kracht en duurzaamheid, epoxy verbinding tussen kop en steel

Marteau de charpentier, FIBRE DE VERRE, poignée antidérapante bimatière et plus longue pour de meilleures performances, protection contre les impacts, manche en fibre de verre pour garantir la puissance et la durabilité, liaison tête-manche à base de résine époxy



| Gewicht Poids | artikelnummer n°d'article | verp emb | eenh un | excl.BTW hors TVA € | incl BTW TVA comp € |
|---------------|---------------------------|----------|---------|---------------------|---------------------|
| 600 gr | 0-51-311 | (6) | st pce | | 40,85 |

16-381

Steekbeitel BAILEY®, beukenhouten handgreep met 2 verstevigingen, gehard en ontlaten blad met beschermkapje
A = breedte
B = bladlengte

Ciseau à bois BAILEY®, manche en hêtre renforcé aux extrémités par des viroles, lame en acier chromé et revenu avec embout de protection
A = largeur
B = longueur de lame



| Los | | Vrac | | | | |
|------|------|---------------------------|----------|---------|---------------------|---------------------|
| A mm | B mm | artikelnummer n°d'article | verp emb | eenh un | excl.BTW hors TVA € | incl BTW TVA comp € |
| 4 | 125 | 1-16-381 [d] | (5) | st pce | | 15,10 |

| Met ophangruiter | | Avec cavalier à suspendre | | | | |
|------------------|------|---------------------------|----------|---------|---------------------|---------------------|
| A mm | B mm | artikelnummer n°d'article | verp emb | eenh un | excl.BTW hors TVA € | incl BTW TVA comp € |
| 6 | 125 | 2-16-382 | (5) | BL | | 17,15 |
| 8 | 132 | 2-16-383 | (5) | BL | | 17,47 |
| 10 | 132 | 2-16-384 | (5) | BL | | 17,47 |
| 12 | 132 | 2-16-385 | (5) | BL | | 17,62 |

| A mm | B mm | artikelnummer n°d'article | verp emb | eenh un | excl.BTW hors TVA € | incl BTW TVA comp € |
|------|------|---------------------------|----------|---------|---------------------|---------------------|
| 14 | 140 | 2-16-386 | (5) | BL | | 17,62 |
| 16 | 140 | 2-16-388 | (5) | BL | | 18,14 |
| 18 | 150 | 2-16-389 | (5) | BL | | 18,60 |
| 20 | 150 | 2-16-390 | (5) | BL | | 18,60 |
| 22 | 150 | 2-16-391 | (5) | BL | | 19,34 |
| 25 | 160 | 2-16-392 | (5) | BL | | 20,11 |
| 28 | 160 | 2-16-393 | (5) | BL | | 21,59 |
| 30 | 160 | 2-16-394 | (5) | BL | | 22,82 |
| 35 | 170 | 2-16-395 | (5) | BL | | 23,86 |
| 40 | 170 | 2-16-396 | (5) | BL | | 24,33 |



16-416

Steekbeitelset BAILEY®, beukenhouten handgreep met 2 verstevigingen, gehard en ontlaten blad met beschermkapje
In doorzichtige kunststof koffer

A = bladbreedte

Jeu de ciseaux à bois BAILEY®, manche en hêtre renforcé aux extrémités par des viroles, lame en acier chromé et revenu avec embout de protection

En coffret transparent en matière synthétique

A = largeur de lame

| Inhoud Cont. | A mm | artikelnummer n°d'article | verp emb | eenh un | excl.BTW hors TVA € | incl BTW TVA comp € |
|--------------|------------------|---------------------------|----------|---------|---------------------|---------------------|
| 6 | 6-10-12-16-20-25 | 1-16-416 | 1 | st pce | | 96,27 |

16-253

Steekbeitel, FATMAX®, stalen slagkop, ergonomisch gevormde handgreep afgewerkt met zacht aanvullend urethaan, stalen blad van hoge kwaliteit

A = bladbreedte

L = bladlengte

Ciseau à bois FATMAX®, tête de frappe en acier, poignée ergonomique revêtu d'uréthane souple, solide et résistant, lame en acier de qualité supérieure

A = largeur de lame

B = longueur de lame



| A mm | L mm | artikelnummer n°d'article | verp emb | eenh un | excl.BTW hors TVA € | incl BTW TVA comp € |
|------|------|---------------------------|----------|---------|---------------------|---------------------|
| 10 | 125 | 0-16-253 | (6) | BL | | 22,42 |
| 20 | 135 | 0-16-259 | (6) | BL | | 24,66 |
| 25 | 155 | 0-16-261 | (6) | BL | | 25,24 |

16-270

Steekbeitelset, FATMAX®, stalen slagkop, ergonomisch gevormde handgreep afgewerkt met zacht aanvullend urethaan, stalen blad van hoge kwaliteit

In doorzichtige kunststof koffer

A = bladbreedte

Jeu de ciseaux à bois FATMAX®, tête de frappe en acier, poignée ergonomique revêtu d'uréthane souple, solide et résistant, lame en acier de qualité supérieure

En coffret transparent en matière synthétique

A = largeur de lame



| Inhoud Cont. | A mm | artikelnummer n°d'article | verp emb | eenh un | excl.BTW hors TVA € | incl BTW TVA comp € |
|--------------|----------|---------------------------|----------|---------|---------------------|---------------------|
| 3 | 10-15-20 | 2-16-270 | (6) | BL | | 75,76 |

16-870

Steekbeitel DYNAGRIP™, afgeschuind, stalen slagkop, langere ergonomische handgreep, stalen, vooraf geslepen blad
Met ophangruiter
A = bladbreedte
L = bladlengte
T = totale lengte

Ciseau à bois DYNAGRIP™, biseautés, tête de frappe en acier, longue poignée ergonomique, lame en acier, préaffûtée
Avec cavalier à suspendre
A = largeur de lame
B = longueur de lame
T = longueur totale



| A mm | L mm | T mm | artikelnummer n°d'article | verp emb | een un | excl.BTW hors TVA € | incl BTW TVA comp € |
|------|------|------|---------------------------|----------|--------|---------------------|---------------------|
| 6 | 125 | 240 | 0-16-870 | (6) | BL | | 15,27 |
| 8 | 125 | 240 | 0-16-871 | (6) | BL | | 15,62 |
| 10 | 125 | 240 | 0-16-872 | (6) | BL | | 15,62 |
| 12 | 125 | 240 | 0-16-873 | (6) | BL | | 16,00 |
| 14 | 131 | 245 | 0-16-874 | (6) | BL | | 16,37 |
| 16 | 131 | 245 | 0-16-876 | (6) | BL | | 17,04 |
| 18 | 141 | 255 | 0-16-877 | (6) | BL | | 17,99 |
| 20 | 141 | 255 | 0-16-878 | (6) | BL | | 18,73 |
| 22 | 141 | 255 | 0-16-879 | (6) | BL | | 19,65 |
| 25 | 143 | 258 | 0-16-880 | (6) | BL | | 20,79 |
| 32 | 159 | 275 | 0-16-881 | (6) | BL | | 21,90 |
| 38 | 159 | 275 | 0-16-882 | (6) | BL | | 24,02 |

16-883

Steekbeitelset DYNAGRIP™, afgeschuind, stalen slagkop, langere ergonomische handgreep, stalen, vooraf geslepen blad
Met ophangruiter
In doorzichtige kunststof koffer
A = bladbreedte

Jeu de ciseaux à bois DYNAGRIP™, biseautés, tête de frappe en acier, longue poignée ergonomique, lame en acier, préaffûtée
Avec cavalier à suspendre
En coffret transparente en matière synthétique
A = largeur de lame



| Inhoud Cont. | A mm | artikelnummer n°d'article | verp emb | een h un | excl.BTW hors TVA € | incl BTW TVA comp € |
|--------------|---------------|---------------------------|----------|----------|---------------------|---------------------|
| 3 | 12-18-25 | 2-16-883 | 1 | BL | | 56,22 |
| 5 | 6-12-18-25-32 | 2-16-885 | 1 | BL | | 94,46 |

16-128

Steekbeitelset, BASIC, handgreep in polypropyleen, nagenoeg onbreekbaar, blad met roestwerende laklaag
A = bladbreedte

Jeu de ciseaux à bois BASIC
Poignée en polypropylène presque incassable, lame avec couche anti corrosion
A = largeur de lame



| Inhoud Cont. | A mm | artikelnummer n°d'article | verp emb | een h un | excl.BTW hors TVA € | incl BTW TVA comp € |
|--------------|----------|---------------------------|----------|----------|---------------------|---------------------|
| 3 | 12-18-25 | 0-16-128 | (6) | BL | | 24,96 |

18-327

Voegbeitel FATMAX®
Met rubberen handgreep en handbescherming
B = breedte tip

Burin de brique FATMAX®
Avec poignée en caoutchouc et protège-main
B = largeur embout



| Lengte Long. M | B mm | artikelnummer n°d'article | verp emb | een un | excl.BTW hors TVA € | incl BTW TVA comp € |
|----------------|------|---------------------------|----------|--------|---------------------|---------------------|
| 216 | 76 | 4-18-327 | (3) | BL | | 14,85 |
| 216 | 100 | 4-18-328 | (3) | BL | | 15,58 |

**18-329**

Betonpuntbeitel FATMAX®
Met rubberen handgreep en
handbescherming
B = breedte tip

Burin pour béton FATMAX®
Avec poignée en caoutchouc et
protège-main
B = largeur embout

| Lengte Long. mm | B mm | artikelnummer n°d'article | verp emb | eenh un | excl.BTW hors TVA € | incl BTW TVA comp € |
|--------------------|---------|------------------------------|-------------|------------|---------------------------|---------------------------|
| 305 | 19 | 4-18-329 | (3) | BL | | 15,58 |

**18-330**

Sleufbeitel FATMAX®
Met rubberen handgreep en
handbescherming
B = breedte tip

Burin à froid FATMAX®
Avec poignée en caoutchouc et
protège-main
B = largeur embout

| Lengte Long. mm | B mm | artikelnummer n°d'article | verp emb | eenh un | excl.BTW hors TVA € | incl BTW TVA comp € |
|--------------------|---------|------------------------------|-------------|------------|---------------------------|---------------------------|
| 255 | 56 | 4-18-330 | (3) | BL | | 15,58 |

**18-331**

Vloerbeitel FATMAX®
Met rubberen handgreep en
handbescherming
B = breedte tip

Burin pour sol FATMAX®
Avec poignée en caoutchouc et
protège-main
B = largeur embout

| Lengte Long. mm | B mm | artikelnummer n°d'article | verp emb | eenh un | excl.BTW hors TVA € | incl BTW TVA comp € |
|--------------------|---------|------------------------------|-------------|------------|---------------------------|---------------------------|
| | 75 | 4-18-331 | (3) | BL | | 16,34 |

**18-332**

Koudbeitel FATMAX®
Met rubberen handgreep en
handbescherming
Geschikt voor ijzer en staal
B = breedte tip

Burin à froid FATMAX®
Avec poignée en caoutchouc et
protège-main
Pour acier
B = largeur embout

| Lengte Long. mm | B mm | artikelnummer n°d'article | verp emb | eenh un | excl.BTW hors TVA € | incl BTW TVA comp € |
|--------------------|---------|------------------------------|-------------|------------|---------------------------|---------------------------|
| 305 | 25 | 4-18-332 | (3) | BL | | 15,58 |

**18-333**

Metsersbeitel FATMAX®
Met rubberen handgreep en
handbescherming
B = breedte tip

Burin de maçon FATMAX®
Avec poignée en caoutchouc et
protège-main
B = largeur embout

| Lengte Long. mm | B mm | artikelnummer n°d'article | verp emb | eenh un | excl.BTW hors TVA € | incl BTW TVA comp € |
|--------------------|---------|------------------------------|-------------|------------|---------------------------|---------------------------|
| 223 | 45 | 4-18-333 | (3) | BL | | 14,10 |

18-287

Koudbeitel

Chroom-vanadium staal – uit één stuk gevormd voor sterkte en duurzaamheid, gehard en getemperd voor verlengde levensduur en veiligheid, poederlak afwerking voor verhoogde zichtbaarheid
Geschikt voor ijzer en staal

B = breedte tip

Burin à froid

Acier au chrome-vanadium : fait d'une seule pièce pour plus de robustesse et de durabilité, endurci et trempé pour plus de sécurité et une durée de vie prolongée, finition en laque de poudre pour une visibilité accrue
Pour acier

B = largeur embout



| Lengte Long. mm | B mm | artikelnummer n°d'article | verp emb | eenh un | excl.BTW hors TVA € | incl BTW TVA comp € |
|--------------------|---------|------------------------------|-------------|------------|---------------------------|---------------------------|
| 152 | 13 | 4-18-287 | (3) | BL | | 5,18 |
| 175 | 19 | 4-18-289 | (3) | BL | | 6,67 |
| 305 | 25 | 4-18-291 | (3) | BL | | 10,39 |

18-292

Koudbeitel plat

Chroom-vanadium staal – uit één stuk gevormd voor sterkte en duurzaamheid, gehard en getemperd voor verlengde levensduur en veiligheid, poederlak afwerking voor verhoogde zichtbaarheid
Geschikt voor ijzer en staal

B = breedte tip

Burin utilitaire à froid

Acier au chrome-vanadium : fait d'une seule pièce pour plus de robustesse et de durabilité, endurci et trempé pour plus de sécurité et une durée de vie prolongée, finition en laque de poudre pour une visibilité accrue
Pour acier

B = largeur embout



| Lengte Long. mm | B mm | artikelnummer n°d'article | verp emb | eenh un | excl.BTW hors TVA € | incl BTW TVA comp € |
|--------------------|---------|------------------------------|-------------|------------|---------------------------|---------------------------|
| 305 | 32 | 4-18-292 | (3) | BL | | 10,39 |

18-294

Metsersbeitel

Chroom-vanadium staal – uit één stuk gevormd voor sterkte en duurzaamheid, gehard en getemperd voor verlengde levensduur en veiligheid, poederlak afwerking voor verhoogde zichtbaarheid

B = breedte tip

Burin de maçon

Acier au chrome-vanadium : fait d'une seule pièce pour plus de robustesse et de durabilité, endurci et trempé pour plus de sécurité et une durée de vie prolongée, finition en laque de poudre pour une visibilité accrue

B = largeur embout



| Lengte Long. mm | B mm | artikelnummer n°d'article | verp emb | eenh un | excl.BTW hors TVA € | incl BTW TVA comp € |
|--------------------|---------|------------------------------|-------------|------------|---------------------------|---------------------------|
| 216 | 44 | 4-18-294 | (3) | BL | | 8,91 |

18-298

Koudbeitelset, 3-delig

Chroom-vanadium staal – uit één stuk gevormd voor sterkte en duurzaamheid, gehard en getemperd voor verlengde levensduur en veiligheid, poederlak afwerking voor verhoogde zichtbaarheid

B = breedte tip

Jeu de burins à froid, 3 pièces

Acier au chrome-vanadium : fait d'une seule pièce pour plus de robustesse et de durabilité, endurci et trempé pour plus de sécurité et une durée de vie prolongée, finition en laque de poudre pour une visibilité accrue

B = largeur embout



| artikelnummer n°d'article | verp emb | eenh un | excl.BTW hors TVA € | incl BTW TVA comp € |
|------------------------------|-------------|------------|---------------------------|---------------------------|
| 4-18-298 | (3) | BL | | 8,91 |

**18-299**

Koudbeitel- en drevelset, 12-delig
Chroom-vanadium staal – uit één stuk
gevormd voor sterkte en duurzaamheid,
gehard en getemperd voor verlengde
levensduur en veiligheid, poederlak
afwerking voor verhoogde zichtbaarheid
B = breedte tip

Jeu de burins à froid et de poinçons,
12 pièces

Acier au chrome-vanadium : fait d'une
seule pièce pour plus de robustesse
et de durabilité, endurci et trempé
pour plus de sécurité et une durée de
vie prolongée, finition en laque de
poudre pour une visibilité accrue
B = largeur embout

| artikelnummer n°d'article | verp emb | eenh un | excl.BTW hors TVA € | incl BTW TVA comp € |
|------------------------------|-------------|------------|---------------------------|---------------------------|
| 4-18-299 | (3) | BL | | 22,28 |

58-911

Nageldrijver (drevel) DYNAGRIP®,
omkleed met comfortabele vinyl greep
(schokabsorberend), lange blank
geslepen punt
A= punt dikte

Chasse-clous DYNAGRIP®, avec
poignée amortissante striée et gainée
en vinyle, longue pointe aiguisée
A = diamètre pointe

| A mm | Ø mm | L mm | artikelnummer n°d'article | verp emb | eenh un | excl.BTW hors TVA € | incl BTW TVA comp € |
|---------|---------|---------|------------------------------|-------------|------------|---------------------------|---------------------------|
| 0.8 | 1 | 125 | 0-58-911 | (6) | BL | | 6,84 |

58-930

Nageldrijverset (drevel) DYNAGRIP®, 3-
delig
Inductie gehard staal voor veiligheid en
verbeterde prestaties, kleurcode voor
snelle identificatie, rubberen omhulsel
voor een betere grip, langer ontwerp
voor gebruik in moeilijk bereikbare
plaatsen, Geschikt om nagels af te
werken
A= punt dikte

Jeu de chasse-clous DYNAGRIP®, 3
pièces

Acier trempé pour plus de sécurité et
de performance, code couleur pour
une identification facile, poignée en
caoutchouc pour une meilleure prise,
dessin plus longue pour travaux
difficiles, pour une finition des clous
A = diamètre pointe

| A mm | L mm | artikelnummer n°d'article | verp emb | eenh un | excl.BTW hors TVA € | incl BTW TVA comp € |
|-----------------|---------|------------------------------|-------------|------------|---------------------------|---------------------------|
| 0.8 – 1.6 – 2.4 | 125 | 0-58-930 | (6) | BL | | 13,46 |

58-111

Nageldrijver (drevel), gelakte, ronde
gekartelde greep met vierkante slagkop
A= punt dikte

Chasse-clous, poignée crénelée
ronde, laquée, avec tête carrée
A = diamètre pointe

| A mm | Ø mm | L mm | artikelnummer n°d'article | verp emb | eenh un | excl.BTW hors TVA € | incl BTW TVA comp € |
|---------|---------|---------|------------------------------|-------------|------------|---------------------------|---------------------------|
| 0.8 | 8 | 102 | 0-58-111 | (6) | BL | | 6,67 |
| 1.6 | 8 | 102 | 0-58-112 | (6) | BL | | 6,67 |
| 2.4 | 8 | 102 | 0-58-113 | (6) | BL | | 6,67 |
| 3.2 | 8 | 102 | 0-58-114 | (6) | BL | | 6,67 |

58-120

Centerpunt, gelakt, blank geslepen punt, gekartelde greep met vierkante slagkop
A= punt dikte

Pointeau, laqué, pointe polie, poignée crénelée avec tête carrée
A = diamètre pointe



| A mm | Ø mm | L mm | artikelnummer n°d'article | verp emb | eenh un | excl.BTW hors TVA € | incl BTW TVA comp € |
|------|------|------|---------------------------|----------|---------|---------------------|---------------------|
| 3.2 | 9 | 101 | 0-58-120 | (6) | BL | | 4.85 |

18-226

Centerpunt- en drevselset, 6-delig
Chroom-vanadium staal – uit één stuk gevormd voor sterkte en duurzaamheid, gehard en getemperd voor verlengde levensduur en veiligheid, poederlak afwerking voor verhoogde zichtbaarheid

Jeu de poinçons et de chasse-clous, 6 pièces

Acier au chrome-vanadium : fait d'une seule pièce pour plus de robustesse et de durabilité, endurci et trempé pour plus de sécurité et une durée de vie prolongée, finition en laque de poudre pour une visibilité accrue



| artikelnummer n°d'article | verp emb | eenh un | excl.BTW hors TVA € | incl BTW TVA comp € |
|---------------------------|----------|---------|---------------------|---------------------|
| 4-18-226 | (3) | BL | | 11.87 |

55-515

Sloopbeitel-nageltrekker WONDER BAR®, gesmede stalen uitvoering voor extra hardheid, afgeplatte hoeken voor betere afwerking, afgeplatte nagelgleuf aan de uiteinden, handmodel
Ideaal om nagels uit te trekken, iets open te breken of af te schrapen
B = breedte

Tire-clou WONDER BAR®, en acier forgé et trempé pour extra solidité, pointes biseautées pour plus d'efficacité, cannelure de clou biseauté a chaque embout
Idéal pour arracher des clous, crocheter, élever et abraser
B = largeur



| L mm | B mm | artikelnummer n°d'article | verp emb | eenh un | excl.BTW hors TVA € | incl BTW TVA comp € |
|------|------|---------------------------|----------|---------|---------------------|---------------------|
| 317 | 45 | 1-55-515 | (4) | st pce | | 9.43 |

55-525

Sloopbeitel-nageltrekker SUPER WONDER BAR®, gesmeed hoog carbon staal extra gehard voor extra kracht, gepolijste en gegroefde klauwen, groef voor nageltrekken en ophangen, gebogen schacht voor gebruik bij het heffen van planken
B = breedte

Tire-clou SUPER WONDER BAR®, acier trempé au carbone forgé pour une puissance accrue, griffes polies et rayées, rainure pour arracher les clous et le pendre au mur, fosse courbée à utiliser pour lever les planches
B = largeur



| L mm | B mm | artikelnummer n°d'article | verp emb | eenh un | excl.BTW hors TVA € | incl BTW TVA comp € |
|------|------|---------------------------|----------|---------|---------------------|---------------------|
| 400 | | 1-55-525 | (4) | st pce | | 11.40 |

**55-116**

Koevoet, met fijne brede klauw gepolijste en gegroefde klauw voor het makkelijker trekken van nagels, gepolijste en gegroefde spatel voor het verwijderen van profielen

Pied de biche, fine griffe large griffes polie et rayée pour retirer plus facilement les clous, spatule polie et rayée pour enlever les profils

| L mm | artikelnummer n°d'article | verp emb | eenh un | excl.BTW hors TVA € | incl BTW TVA comp € |
|------|---------------------------|----------|---------|---------------------|---------------------|
| 200 | 0-55-116 | (2) | BL | | 15,97 |

55-503

Koevoet FATMAX®, zwanehals, nauwkeurig geslepen rand, bredere koevoet voor meer hefboomkracht, vlak slagvlak voor sloopwerk, lichtgewicht

Pied de biche FATMAX®, col de cygne, côté affûtée avec précision, pied de biche large pour plus de levier, zone de frappe plate pour travaux de démolition, léger



| L mm | artikelnummer n°d'article | verp emb | eenh un | excl.BTW hors TVA € | incl BTW TVA comp € |
|------|---------------------------|----------|---------|---------------------|---------------------|
| 600 | 1-55-503 | (2) | st pce | | 27,73 |
| 760 | 1-55-513 | (2) | st pce | | 30,96 |
| 1000 | 1-55-521 | (2) | st pce | | 37,70 |

55-155

Sloopbeitel, zwanehals, achthoekige staaf van gesmeed en getemperd staal, met afgeschuinde spijkertrekker en klauw
B = breedte

Pince à décoffrer, col de cygne, barre octogonale en acier forgé et trempé, avec arrache-clou et panne
B = largeur



| L mm | B mm | artikelnummer n°d'article | verp emb | eenh un | excl.BTW hors TVA € | incl BTW TVA comp € |
|------|------|---------------------------|----------|---------|---------------------|---------------------|
| 500 | 6 | 1-55-155 | (6) | st pce | | 10,76 |
| 600 | 6 | 1-55-156 | (6) | st pce | | 13,20 |
| 700 | 6 | 1-55-157 | (6) | st pce | | 15,65 |

87-066

Steek/ringsleutel, ISO 3318, Din 3113, ring met twaalfkantkop en 15° gebogen, chroom vanadium verchromd
C = dikte

Clés mixtes (à fourches & polygonale), ISO 3318, Din 3113, tête polygonale 12 pans coudée à 15°, Chrome-Vanadium, chromées
C = épaisseur

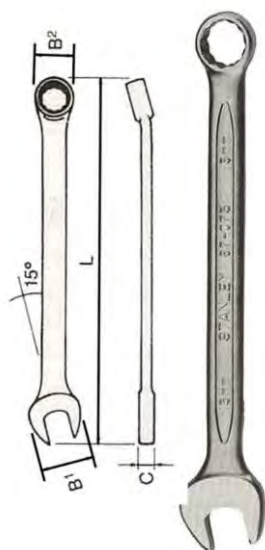

| A mm | L mm | B1 mm | B2 mm | C mm | artikelnummer n°d'article | verp emb | eenh un | excl.BTW hors TVA € | incl BTW TVA comp € |
|------|------|-------|-------|------|---------------------------|----------|---------|---------------------|---------------------|
| 6 | 100 | 15.5 | 10.1 | 4.0 | 4-87-066 | (6) | BL | | 4,90 |
| 7 | 110 | 17.0 | 11.5 | 4.0 | 4-87-057 | (6) | BL | | 5,11 |
| 8 | 120 | 19.2 | 12.8 | 4.5 | 4-87-058 | (6) | BL | | 5,30 |
| 9 | 130 | 21.2 | 14.2 | 4.5 | 4-87-069 | (6) | BL | | 5,42 |
| 10 | 140 | 23.2 | 15.6 | 5.0 | 4-87-070 | (6) | BL | | 5,58 |
| 11 | 150 | 25.3 | 16.9 | 5.4 | 4-87-071 | (6) | BL | | 5,74 |
| 12 | 160 | 27.2 | 18.3 | 5.5 | 4-87-072 | (6) | BL | | 6,20 |
| 13 | 170 | 29.4 | 19.7 | 5.9 | 4-87-073 | (6) | BL | | 6,70 |
| 14 | 180 | 31.5 | 21.2 | 6.2 | 4-87-074 | (6) | BL | | 7,26 |
| 15 | 190 | 33.2 | 22.5 | 6.4 | 4-87-075 | (6) | BL | | 8,17 |
| 16 | 200 | 34.7 | 24.0 | 6.7 | 4-87-076 | (6) | BL | | 8,86 |
| 17 | 210 | 36.5 | 25.3 | 6.9 | 4-87-077 | (6) | BL | | 9,22 |
| 18 | 220 | 38.7 | 26.8 | 7.2 | 4-87-078 | (6) | BL | | 10,14 |
| 19 | 230 | 40.7 | 28.1 | 7.4 | 4-87-079 | (6) | BL | | 11,23 |
| 20 | 240 | 43.1 | 29.7 | 7.7 | 4-87-080 | (6) | BL | | 11,65 |
| 21 | 250 | 44.8 | 31.3 | 8.0 | 4-87-081 | (6) | BL | | 12,89 |

| A mm | L mm | B1 mm | B2 mm | C mm | artikelnummer n°d'article | verp emb | eenh un | excl.BTW hors TVA € | incl BTW TVA comp € |
|------|------|-------|-------|------|---------------------------|----------|---------|---------------------|---------------------|
| 22 | 260 | 46.9 | 32.6 | 8.2 | 4-87-082 | (6) | BL | | 14,30 |
| 24 | 280 | 50.4 | 35.5 | 8.7 | 4-87-084 | (4) | BL | | 18,09 |
| 27 | 310 | 55.7 | 39.6 | 9.4 | 4-87-087 | (4) | BL | | 23,07 |

87-053

Steek/ringsleutelset, ring met twaalfkantkop en 15° gebogen, chroom vanadium verchromd

Jeu de clés mixtes (à fourches et polygonale), tête polygonale 12 pans coudée à 15 %, Chrome-Vanadium, chromées

| Inhoud Cont. | van de mm | tot à mm | artikelnummer n°d'article | verp emb | eenh un | excl.BTW hors TVA € | incl BTW TVA comp € |
|--------------|-----------|----------|---------------------------|----------|---------|---------------------|---------------------|
| 6 | 10 | 17 | 4-87-053 | (10) | BL | | 39,59 |
| 8 | 8 | 22 | 4-87-054 | (10) | BL | | 57,21 |



89-997

Steek/ringsleutelset, chroom vanadium, sneller dan de conventionele steeksleutel, razendsnelle moerbevestiging, functioneert als een ratel, maximale grip op de moer Speciale kaartverpakking, geschikt voor demonstratie-doeleinden 8-delig : 8-10-11-12-13-14-15-16 mm

Jeu de clés mixtes (à fourches & polygonales), Chrome Vanadium, plus rapide que la clé à fourche conventionnelle, fixation de l'écrou extra rapide, fonctionne comme un cliquet, prise maximale sur l'écrou Emballage sur carte spéciale, pour démonstrations 8 pièces: 8-10-11-12-13-14-15-16 mm

| artikelnummer n°d'article | verp emb | eenh un | excl.BTW hors TVA € | incl BTW TVA comp € |
|---------------------------|----------|---------|---------------------|---------------------|
| 4-89-997 | (2) | BL | | 52,65 |



89-934

Steekringsleutel met ratelring Door de ratelkop is het niet nodig de steeksleutel van de moer of bout te verwijderen bij het aanhalen, de zeskante kopsleutel heeft een Maxi Drive Plus-profiel waarmee de grip op de moer tot 4x wordt verhoogd, de ratel klikt per 5° en is dus bruikbaar in heel beperkte ruimtes, chroomnikkel bekleding met gesatineerde afwerking beschermt tegen corrosie

Clé mixte à cliquet La tête à cliquets évite de devoir dégager la clé du boulon ou de l'écrou, l'embout hex présente un profil de face Maxi Drive Plus permettant d'améliorer la prise sur l'écrou jusqu'à 4x, l'angle d'engagement de 5° du mécanisme à cliquet est efficace jusque dans les espaces les plus confinés, le revêtement au nickel-chrome à finition satinée protège contre la corrosion

| A mm | artikelnummer n°d'article | verp emb | eenh un | excl.BTW hors TVA € | incl BTW TVA comp € |
|------|---------------------------|----------|---------|---------------------|---------------------|
| 8 | 4-89-934 | (10) | BL | | 11,92 |
| 9 | 4-89-935 | (10) | BL | | 12,84 |
| 10 | 4-89-936 | (10) | BL | | 14,08 |
| 11 | 4-80-012 | (10) | BL | | 14,77 |
| 12 | 4-89-937 | (10) | BL | | 15,35 |
| 13 | 4-89-938 | (10) | BL | | 16,24 |
| 14 | 4-89-939 | (10) | BL | | 17,16 |
| 15 | 4-89-940 | (10) | BL | | 18,10 |
| 16 | 4-89-941 | (10) | BL | | 18,80 |
| 17 | 4-89-942 | (10) | BL | | 20,03 |
| 18 | 4-89-943 | (10) | BL | | 21,09 |
| 19 | 4-89-944 | (10) | BL | | 21,80 |



**89-907**

Steek/ratelringsleutelset, chroom vanadium, ratelring ontworpen volgens het "Maxi-Drive"-principe, dus anti-slip. Speciale kaartverpakking, geschikt voor demonstratie-doeleinden
6-delig : 10-12-13-16-17-19 mm

Jeu de clés mixtes (à fourches & polygones à cliquet), Chrome Vanadium, clé polygonale à racagnac développé suivant le principe « Maxi-Drive ».

Emballage sur carte spéciale, pour démonstrations

6 pièces : 10-12-13-16-17-19 mm

| artikelnummer n°d'article | verp emb | eenh un | excl.BTW hors TVA € | incl BTW TVA comp € |
|------------------------------|-------------|------------|---------------------------|---------------------------|
| 4-89-907 | (2) | BL | | 89,61 |

87-096

Steeksleutel, dubbel, 15° gebogen, chroom vanadium verchromd
C = dikte

Clé plate à fourche, double, tête coudée à 15 %, Chrome-Vanadium, chromées

C = épaisseur

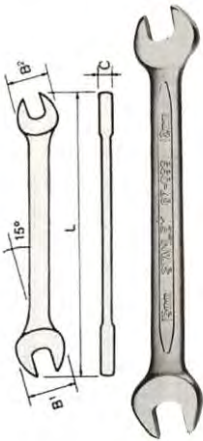

| A1 mm | A2 mm | L mm | B1 mm | B2 mm | C mm | artikelnummer n°d'article | verp emb | eenh un | excl.BTW hors TVA € | incl BTW TVA comp € |
|----------|----------|---------|----------|----------|---------|------------------------------|-------------|------------|---------------------------|---------------------------|
| 6 | 7 | 123 | 15.5 | 18.0 | 3.7 | 4-87-096 | (6) | BL | | 4,34 |
| 8 | 9 | 140 | 20.4 | 22.7 | 4.0 | 4-87-097 | (6) | BL | | 4,73 |
| 10 | 11 | 156 | 24.9 | 27.1 | 5.0 | 4-87-098 | (6) | BL | | 5,28 |
| 12 | 13 | 172 | 29.2 | 31.2 | 5.5 | 4-87-099 | (6) | BL | | 6,15 |
| 14 | 15 | 190 | 33.3 | 35.3 | 5.9 | 4-87-100 | (6) | BL | | 6,67 |
| 16 | 17 | 204 | 37.1 | 38.9 | 6.3 | 4-87-101 | (6) | BL | | 7,49 |
| 18 | 19 | 221 | 40.9 | 42.8 | 6.7 | 4-87-102 | (6) | BL | | 7,68 |
| 20 | 22 | 237 | 44.8 | 48.8 | 7.1 | 4-87-103 | (6) | BL | | 10,33 |
| 21 | 23 | 247 | 46.8 | 50.8 | 7.7 | 4-87-104 | (6) | BL | | 11,51 |
| 24 | 27 | 263 | 52.8 | 59.1 | 8.1 | 4-87-105 | (4) | BL | | 14,14 |
| 25 | 28 | 279 | 54.8 | 61.3 | 8.5 | 4-87-106 | (4) | BL | | 18,49 |
| 30 | 32 | 298 | 65.4 | 69.8 | 9.0 | 4-87-107 | (4) | BL | | 20,50 |

87-051

Steeksleutelset, ISO 3316, DIN 3123, dubbel, chroom vanadium verchromd

Jeu de clés plates à fourches, ISO 3316, DIN 3123, doubles, Chrome-Vanadium, chromées



| Inhoud Cont. | van de mm | tot à mm | artikelnummer n°d'article | verp emb | eenh un | excl.BTW hors TVA € | incl BTW TVA comp € |
|-----------------|--------------|-------------|------------------------------|-------------|------------|---------------------------|---------------------------|
| 6 | 6 | 17 | 4-87-051 | (10) | BL | | 34,63 |
| 8 | 6 | 22 | 4-87-052 | (10) | BL | | 47,43 |

87-801

Ringsleutel, dubbel, twaalfkantkop en 70° gebogen, chroom vanadium verchromd

Clé polygonale, double, têtes 12 pans coudées à 70°, Chrome-Vanadium, chromées

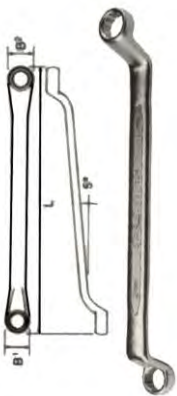

| A1 mm | A2 mm | L mm | B1 mm | B2 mm | artikelnummer n°d'article | verp emb | eenh un | excl.BTW hors TVA € | incl BTW TVA comp € |
|----------|----------|---------|----------|----------|------------------------------|-------------|------------|---------------------------|---------------------------|
| 6 | 7 | 168 | 10.7 | 12.2 | 4-87-801 | (6) | BL | | 6,39 |
| 8 | 9 | 183 | 13.6 | 15.1 | 4-87-802 | (6) | BL | | 7,05 |
| 10 | 11 | 198 | 16.6 | 18.0 | 4-87-803 | (6) | BL | | 8,37 |
| 12 | 13 | 217 | 19.5 | 20.9 | 4-87-804 | (6) | BL | | 8,83 |
| 14 | 15 | 239 | 22.4 | 23.7 | 4-87-805 | (6) | BL | | 9,55 |
| 16 | 17 | 260 | 25.3 | 26.7 | 4-87-806 | (6) | BL | | 10,88 |
| 18 | 19 | 292 | 28.2 | 29.7 | 4-87-807 | (6) | BL | | 13,31 |
| 20 | 22 | 318 | 31.1 | 34.0 | 4-87-808 | (6) | BL | | 14,91 |
| 21 | 23 | 327 | 32.6 | 35.5 | 4-87-809 | (6) | BL | | 17,63 |
| 24 | 27 | 329 | 36.9 | 41.0 | 4-87-810 | (4) | BL | | 19,35 |

79-153

Stiftsleutelset FATMAX®, met ergonomische pistoolgreep met ratelfunctie, verwisselbare sleutels met ¼" aansluiting, verpakt in handige koffer, bits kunnen ook aan de zijkant van de pistoolgreep gemonteerd worden voor gebruik in een kleine ruimte, 27-delig

Standaard : 3mm x 35mm / 4-5mm x 35mm / 6-8mm x 51mm / 4-5mm x 150mm / 6-8mm x 150mm

Pozidriv : PZ1 x 35mm / PZ2 x 35mm (2) / PZ3 x 35mm / PZ1 x 150mm / PZ2 x 150mm (2) / PZ3 x 150mm

Phillips : PH1 x 35mm / PH2 x 35mm / PH3 x 35mm

Torx : T15 x 150mm / T20 x 150mm / T25 x 150mm

Zeskant : 2.5mm x 116mm / 3mm x 116mm / 4mm x 164mm / 5mm x 164mm / 6mm x 164mm / 8mm x 164mm

Jeu de clés à 6 pans mâles FATMAX®, avec poignée pistolet ergonomique avec cliquet, clés interchangeables (connexion ¼"), avec mallette de transport, les embouts peuvent aussi être montés sur le côté de la poignée pour emploi dans une espace compacte, en 27 parties

Standard : 3mm x 35mm / 4-5mm x 35mm / 6-8mm x 51mm / 4-5mm x 150mm / 6-8mm x 150mm

Pozidriv : PZ1 x 35mm / PZ2 x 35mm (2) / PZ3 x 35mm / PZ1 x 150mm / PZ2 x 150mm (2) / PZ3 x 150mm

Phillips : PH1 x 35mm / PH2 x 35mm / PH3 x 35mm

Torx : T15 x 150mm / T20 x 150mm / T25 x 150mm

Hexagonal : 2.5mm x 116mm / 3mm x 116mm / 4mm x 164mm / 5mm x 164mm / 6mm x 164mm / 8mm x 164mm



| artikelnummer n°d'article | verp emb | eenh un | excl.BTW hors TVA € | incl BTW TVA comp € |
|------------------------------|-------------|------------|---------------------------|---------------------------|
| 0-79-153 | (4) | BL | | 40,39 |

69-251

Zeskantstiftsleutelset, metrisch, in staal met hoge treksterkte

In 2-zijdige houder met ophangoog

Jeu de clés à 6 pans mâles à embout métrique standard, en acier haute résistance

En râtelier double face avec œillet à suspendre

| Inhoud Cont. | Maten Dimensions mm | artikelnummer n°d'article | verp emb | eenh un | excl.BTW hors TVA € | incl BTW TVA comp € |
|-----------------|----------------------------|------------------------------|-------------|------------|---------------------------|---------------------------|
| 8 | 1.5-2-2.5-3-4-5-5.5-6 | 0-69-251 | (12) | BL | | 4,57 |
| 10 | 1.5-2-2.5-3-4-5-5.5-6-8-10 | 0-69-253 | (12) | BL | | 8,16 |

**69-256**

Bolzeskant-stiftsleutelset, ronde zeskante kop aan de lange arm om moeilijke stelschroeven te kunnen verdraaien en rechte zeskante kop aan de korte arm om een maximale hefboomwerking te krijgen

In scharnierende houder, 9-delig (1.5-2-2.5-3-4-5-6-8-10 mm)

Jeu de clés à 6 pans mâles et boule, configuration hexagonale arrondie sur le bras long pour permettre un entraînement déporté de vis difficiles à atteindre et tête hexagonale droite sur le bras court pour une force de levier maximale

En magasin à charnière, 9 pièces (1.5-2-2.5-3-4-5-6-8-10 mm)

| artikelnummer n°d'article | verp emb | eenh un | excl.BTW hors TVA € | incl BTW TVA comp € |
|------------------------------|-------------|------------|---------------------------|---------------------------|
| 0-69-256 | (6) | BL | | 19,69 |



**97-552**

Stiftsleutelset FATMAX®, innovatief, vergrendelbaar in 3 posities: 90°, 135° en 180°, ergonomische handgreep, langere sleutels voor meer gebruiksgemak. 8-delig

-552 = zeskant (metrisch)
-553 = Torx

Jeu de clés mâles FATMAX®, innovatif, à verrouiller dans 3 positions : 90°, 135° et 180°, poignée ergonomique, clés longues pour plus de facilité d'utilisation. 8 parties

-552 = 6 pans (métrique)
-553 = Torx

| Maten Dimensions mm | artikelnummer n°d'article | verp emb | eenh un | excl.BTW hors TVA € | incl BTW TVA comp € |
|---------------------------------------|------------------------------|-------------|------------|---------------------------|---------------------------|
| 1.5, 2, 2.5, 3, 4, 5, 6, 8 | 0-97-552 | (12) | BL | | 20,19 |
| T9, T10, T15, T20 (x2), T25, T27, T30 | 0-97-553 | (12) | BL | | 24,24 |

69-261

Stiftsleutelset, metrisch, in staal met hoge treksterkte

In uitklaphouder, type zakmes

-261 = zeskant (metrisch)
-262 = zeskant (metrisch)
-263 = Torx

Jeu de clés mâles, en acier haute résistance

En râtelier pivotant, style couteau de poche repliable

-261 = 6 pans (métrique)
-262 = 6 pans (métrique)
-263 = Torx



| Inhoud Cont. | Maten Dimensions mm | artikelnummer n°d'article | verp emb | eenh un | excl.BTW hors TVA € | incl BTW TVA comp € |
|-----------------|--------------------------------|------------------------------|-------------|------------|---------------------------|---------------------------|
| 7 | 1.5-2-2.5-3-4-5-6 | 4-69-261 | (12) | BL | | 10,68 |
| 7 | 2.5-3-4-5-6-8-10 | 4-69-262 | (12) | BL | | 14,77 |
| 8 | T9-T10-T15-T20-T25-T27-T30-T40 | 4-69-263 | (12) | BL | | 21,54 |

87-366

Schroefsleutel, volledig gesmeed in chroom-vanadiumstaal, evenwijdige klembekopening instelbaar met gekarteld wormwiel, gepolijste kop onder een hoek van 23°, met chroomnikkel bekleed om te beschermen tegen corrosie
A = maximale bek-opening

Clé à mollette, entièrement forgée en acier chrome vanadium, becs parallèles avec vis de réglage de mâchoire moletée, tête polie, plaquée au nickel chrome pour la protection contre la corrosion, angle de tête de 23°

A = ouverture maximale des becs



| Los | | | | | | | Vrac |
|-------------|---------|------------------------------|-------------|------------|---------------------------|---------------------------|-----------|
| A max mm | L mm | artikelnummer n°d'article | verp emb | eenh un | excl.BTW hors TVA € | incl BTW TVA comp € | |
| 29 | 250 | 1-87-470 | (12) | st pce | | 23,60 | |
| 34 | 300 | 1-87-472 | (6) | st pce | | 31,34 | |
| Op kaart | | | | | | | Sur carte |
| A max mm | L mm | artikelnummer n°d'article | verp emb | eenh un | excl.BTW hors TVA € | incl BTW TVA comp € | |
| 19 | 150 | 0-87-366 | (6) | BL | | 15,05 | |
| 24 | 200 | 0-87-368 | (6) | BL | | 18,85 | |
| 29 | 250 | 0-87-470 | (6) | BL | | 24,27 | |
| 34 | 300 | 0-87-472 | (6) | BL | | 32,55 | |

85-610

Schroefsleutel, volledig gesmeed in chroom-vanadiumstaal, evenwijdige klembekopening instelbaar met gekarteld wormwielletje, gepolijste kop, met chroomnikkel bekleed om te beschermen tegen corrosie, **met vergrendeling**

A = maximale bek-opening

Clé à mollette, entièrement forgée en acier chrome vanadium, becs parallèles avec vis de réglage de mâchoire moletée, tête polie, plaquée au nickel chrome pour la protection contre la corrosion, **avec verrouillage**
A = ouverture maximale des becs



| A max mm | L mm | artikelnummer n°d'article | verp emb | eenh un | excl.BTW hors TVA € | incl BTW TVA comp € |
|----------|------|---------------------------|----------|---------|---------------------|---------------------|
| 24 | 200 | 0-85-610 | (6) | BL | | 40,06 |

90-949

Schroefsleutel, volledig gesmeed in chroom-vanadiumstaal, gekarteld wormwielletje voor het instellen van de bekbreedte, chemisch gezwart lichaam met blank afgewerkt bekken, zacht aanvoelende handgreep uit 2 materialen voor verbeterde grip en gebruikscomfort

Clé à mollette, entièrement forgée en acier chrome vanadium, vis de réglage de mâchoire moletée, corps chimiquement noirci et faces de mâchoires usinées brillant, poignée en 2 matériaux, à prise douce améliore la prise et le confort d'utilisation



| A max mm | L mm | artikelnummer n°d'article | verp emb | eenh un | excl.BTW hors TVA € | incl BTW TVA comp € |
|----------|------|---------------------------|----------|---------|---------------------|---------------------|
| 33 | 250 | 0-90-949 | (2) | BL | | 22,18 |

87-989

Zelfspannende haaksleutel
Door de automatische instelling moet de sleutel na elke toer niet opnieuw worden verplaatst t.o.v. de bout of moer, geschikt voor een groot assortiment bevestigingselementen, ruim bemeten handvat in twee materialen voor hoger comfort en prestaties

A = minimum – maximum opening

Clé à griffe
Le réglage automatique supprime la nécessité de repositionner la clé sur le dispositif de fixation après chaque rotation, peut servir à un grand nombre de tailles de fixation, poignée bimatière de grande taille améliore la prise et le confort d'utilisation



| A max mm | L mm | artikelnummer n°d'article | verp emb | eenh un | excl.BTW hors TVA € | incl BTW TVA comp € |
|----------|------|---------------------------|----------|---------|---------------------|---------------------|
| 13 - 19 | 230 | 4-87-989 | (10) | BL | | 19,78 |

86-395

Ratelsleutel, met ronde kop, ISO 3315, DIN 3120, met systeem om doppen snel te vervangen en rotatie in 2 richtingen, roestvrije, verchromde afwerking, DynaGrip handgreep

“ = aandrijfvierkant in duimmaat

Cliquet (racagnac), tête arrondie, ISO 3315, DIN 3120, avec système d'éjection rapide de la douille et rotation dans les 2 sens, finition chromée, résistante à la rouille, poignée DynaGrip
“ = carré conducteur en pouce



| L mm | “ | artikelnummer n°d'article | verp emb | eenh un | excl.BTW hors TVA € | incl BTW TVA comp € |
|------|-----|---------------------------|----------|---------|---------------------|---------------------|
| 150 | 1/4 | 4-86-395 | (10) | BL | | 22,43 |
| 250 | 1/2 | 4-86-397 | (5) | BL | | 27,87 |

**86-407**

Verlengstuk voor ratelsleutel, ISO 3316,
DIN 3123

“ = aandrijfvierkant in duimmaat

Rallonge pour cliquet réversible,
ISO 3316, DIN 3123

“ = carré conducteur en pouce

| L mm | “ | artikelnummer n°d'article | verp emb | eenh un | excl.BTW hors TVA € | incl BTW TVA comp € |
|---------|-----|------------------------------|-------------|------------|---------------------------|---------------------------|
| 250 | 1/2 | 4-86-408 | (10) | BL | | 12,20 |

17-052

Twaalfkantdop, ISO 2725, Din 3124,
chromium vanadium met vierkante 1/2"-
aansluiting, afgeschuinde zijden voor
gemakkelijk gebruik

M = voor moer

Douille métrique **12 pans**, ISO 2725,
Din 3124, Chrome Vanadium, avec
carré conducteur 1/2", chanfrein aux
deux extrémités pour faciliter le
positionnement

M = pour écrou



| M mm | L mm | A mm | B mm | C mm | artikelnummer n°d'article | verp emb | eenh un | excl.BTW hors TVA € | incl BTW TVA comp € |
|---------|---------|---------|---------|---------|------------------------------|-------------|------------|---------------------------|---------------------------|
| 9 | 38 | 14.5 | 21.8 | 10 | 1-17-052 | (10) | BL | | 5,78 |
| 10 | 38 | 15.5 | 21.8 | 10 | 1-17-053 | (10) | BL | | 5,78 |
| 11 | 38 | 16.7 | 21.8 | 10 | 1-17-054 | (10) | BL | | 5,78 |
| 12 | 38 | 18 | 21.8 | 10 | 1-17-055 | (10) | BL | | 5,78 |
| 13 | 38 | 19.2 | 21.8 | 10 | 1-17-056 | (10) | BL | | 5,78 |
| 14 | 38 | 20.5 | 21.8 | 10 | 1-17-057 | (10) | BL | | 5,78 |
| 15 | 38 | 21.7 | 23.3 | 14.0 | 1-17-058 | (10) | BL | | 5,95 |
| 16 | 38 | 22.5 | 23.3 | 14.3 | 1-17-059 | (10) | BL | | 5,95 |
| 17 | 38 | 24.2 | 23.3 | 14.3 | 1-17-060 | (10) | BL | | 6,32 |
| 18 | 38 | 24.7 | 23.3 | 15.3 | 1-17-061 | (10) | BL | | 6,32 |
| 19 | 38 | 26.3 | 24.0 | 16.7 | 1-17-062 | (10) | BL | | 6,53 |
| 20 | 38 | 27.7 | 25.0 | 17.3 | 1-17-063 | (10) | BL | | 6,53 |
| 21 | 38 | 28.8 | 25.0 | 18.0 | 1-17-064 | (10) | BL | | 6,68 |
| 22 | 40 | 29.8 | 26.0 | 18.0 | 1-17-065 | (10) | BL | | 6,99 |
| 23 | 40 | 30.8 | 27.0 | 18.0 | 1-17-066 | (10) | BL | | 7,21 |
| 24 | 40 | 31.8 | 27.0 | 18.0 | 1-17-067 | (10) | BL | | 7,50 |
| 27 | 43 | 35.8 | 30.0 | 20.0 | 1-17-069 | (10) | BL | | 9,05 |
| 30 | 43 | 39.8 | 33.0 | 20.0 | 1-17-072 | (10) | BL | | 9,64 |
| 32 | 43 | 41.8 | 35.0 | 22.0 | 1-17-073 | (10) | BL | | 10,32 |

87-065

Dopsleutelset, chromium vanadium, met
vierkante 1/2"-aansluiting,
15-delig, in kunststof koffertje

Inhoud :

- 1 zeskantkop 1/2"(21 mm)
- 11 twaalfkantkoppen 1/2"(8-22 mm)
- 1 ratelgreep 1/2"
- 1 verlengstuk 1/2" (125 mm)
- 1 verloopstuk 3/8"F x 1/2"M

Jeu de clés à douilles, Chrome
Vanadium, avec carré conducteur 1/2",
15 pièces, en coffret en matière
synthétique

Contenu :

- 1 douille 6 pans 1/2"(21 mm)
- 11g douilles 12 pans 1/2"(8-22 mm)
- 1 poignée à cliquet 1/2"
- 1 rallonge 1/2" (125 mm)
- 1 adaptateur 3/8"F x 1/2"M

| artikelnummer n°d'article | verp emb | eenh un | excl.BTW hors TVA € | incl BTW TVA comp € |
|------------------------------|-------------|------------|---------------------------|---------------------------|
| 1-87-065 [d] | (8) | st pce | | 68.41 |



94-650

Dopsleutelset, chroom vanadium, met vierkante 1/2"-aansluiting, 20-delig, in kunststof koffertje

Inhoud :

14 doppen 1/2" (10-19 + 21, 22, 24 en 27 mm)
 1 ratelgreep 1/2"
 1 verlengstuk 1/2" (125 mm)
 1 dwarsgreep (250 mm)
 1 kniegewricht
 2 bougiesleutels (16 en 21 mm)

Jeu de clés à douilles, Chrome Vanadium, avec carré conducteur 1/2, 20 pièces, en coffret en matière synthétique

Contenu :

14 douilles 1/2"(10-19 + 21, 22, 24 et 27 mm)
 1 poignée à cliquet 1/2"
 1 rallonge 1/2" (125 mm)
 1 poignée coulissante (250 mm)
 1 cardan universel
 2 douilles à bougie (16 et 21 mm)



| artikelnummer n°d'article | verp emb | eenh un | excl.BTW hors TVA € | incl BTW TVA comp € |
|------------------------------|-------------|------------|---------------------------|---------------------------|
| 1-94-650 | (4) | st pce | | 65,55 |

87-025

Dopsleutelset, chroom vanadium, met zeskant 1/4"-aansluiting, 21-delig, in kunststof koffertje

Inhoud :

10 zeskantkoppen 1/4"(4-13 mm)
 1 Quick Release ratelgreep 1/4"
 2 verlengstukken (75 mm, 150 mm)
 1 handgreep 1/4"
 1 zeskant bitadapter 1/4"
 3 Phillips bits nr. 1 – 2 – 3
 3 standaard bits 4 – 5.5 – 6.5 mm

Jeu de clés à douilles, Chrome Vanadium, avec conducteur hexagonal 1/4", 21 pièces, en coffret en matière synthétique

Contenu :

10 douilles 6-pans 1/4" (4-13 mm)
 1 cliquet Quick Release 1/4"
 2 rallonges (75 mm, 150 mm)
 1 poignée 1/4"
 1 adaptateur 1/4" pour douilles
 3 embouts Phillips no. 1 – 2 – 3
 3 embouts lames 4 – 5.5 – 6.5 mm



| artikelnummer n°d'article | verp emb | eenh un | excl.BTW hors TVA € | incl BTW TVA comp € |
|------------------------------|-------------|------------|---------------------------|---------------------------|
| 1-87-025 | (24) | st pce | | 45,82 |

**85-582**

Dopsleutelset MICROTOUGH™, met vierkante 1/4"-aansluiting, professionele Micro-Tough™ ratelsleutel met systeem om doppen snel te vervangen en met vrije rotatie van 360° in 2 richtingen, peervormige kop 20 tot-30 % kleiner dan traditionele ratelsleutels zodat werken in kleine ruimtes gemakkelijk wordt, ratelsleutel met fijne vertanding waardoor een slagruimte van 6° voldoende is om werken, roestvrije, verchromde afwerking, zeskantdoppen met Maxi-Drive profiel voor betere grip, bimateriale DynaGrip handgreep, voldoet aan DIN-en ISO-normen

17-delig, in kunststof koffertje

Inhoud :

- 11 zeskantkoppen (4-13 mm)
- 1 ratelgreep Micro-Tough™
- 2 verlengstukken 150 mm, 75 mm
- 1 handgreep
- 1 kniegewricht
- 1 verloopstuk 1/4"F x 3/8" M

Jeu de clés à douilles MICROTOUGH™, avec carré conducteur 1/4", cliquet professionnel Micro-Tough™ avec système s'éjection rapide de la douille et rotation de 360° dans les 2 sens, tête en forme de poire réduite de 20 à 30 % par rapport à un cliquet traditionnel pour un maximum d'accessibilité dans les endroits exigus, cliquet à denture fine avec angle de reprise de 6° permet de travailler dans les endroits difficiles d'accès, finition chromée, douilles 6 pans avec profil Maxi Drive pour une meilleure prise, poignée bimatière Dynagrip, conforme au normes DIN et ISO

17 pièces, en coffret en matière synthétique

Contenu :

- 11 douilles 6 pans (4-13 mm)
- 1 cliquet Micro-Tough™
- 2 rallonges 150 mm, 75 mm
- 1 poignée
- 1 cardan universel
- 1 adaptateur 1/4"F x 3/8"m

| artikelnummer n°d'article | verp emb | eenh un | excl.BTW hors TVA € | incl BTW TVA comp € |
|------------------------------|-------------|------------|---------------------------|---------------------------|
| 2-85-582 | (4) | BL | | 47,93 |

86-789

Dopsleutelset, chroom vanadium, met vierkante 1/4" en 1/2"-aansluiting, 52-delig, in kunststof koffertje

Inhoud :

- 11 zeskantkoppen 1/4"(4-13 mm)
- 13 twaalfkantkoppen 1/2"(10-32 mm)
- 1 ratelgreep 1/4" 157 mm
- 1 ratelgreep 1/2" 265 mm
- 1 schroevendraaier 1/4" 150 mm
- 1 schuifgreep 1/4" 105 mm
- 1 verlengstuk 1/4" 75 mm
- 2 verlengstukken 1/2" 125-250 mm
- 1 kniegewricht 1/4" 35 mm
- 1 kniegewricht 1/2" 70 mm
- 1 bougiedop 1/2" 21 mm
- 1 schuifstuk 3/8"F x 1/2"M
- 3 zeskantstiftsleutels 1.5-2-2.5 mm
- 1 bit-adapter extern 1/4"
- 1 bit-adapter intern 1/4"
- 3 bits 1/4" met gleufkop 4-5.5-7 mm
- 3 bits 1/4" Posidriv nr. 1-2-3
- 6 bits zeskantkop 3-4-5-6-7-8 mm

Jeu de clés à douilles, Chrome Vanadium, avec carré conducteur 1/4" et 1/2", 52 pièces, en coffret en matière synthétique

Contenu :

- 11 douilles 6 pans 1/4"(4-13 mm)
- 13 douilles 12 pans 1/2"(10-32 mm)
- 1 poignée à cliquet 1/4" 157 mm
- 1 poignée à cliquet 1/2" 265 mm
- 1 tournevis 1/4" 150 mm
- 1 poignée coulissante 1/4" 105 mm
- 1 rallonge 1/4" 75 mm
- 2 rallonges 1/2" 125-250 mm
- 1 cardan 1/4" 35 mm
- 1 cardan 1/2" 70 mm
- 1 douille à bougie 1/2" 21 mm
- 1 adaptateur 3 usages 3/8"F x 1/2"M
- 3 clés 6 pans mâles 1.5-2-2.5 mm
- 1 adaptateur pour embout, externe 1/4"
- 1 adaptateur pour embout, interne 1/4"
- 3 embouts 1/4" tête fendue 4-5.5-7 mm
- 3 embouts 1/4" Posidriv no. 1-2-3
- 6 embouts tête 6 pans 3-4-5-6-7-8mm

| artikelnummer n°d'article | verp emb | eenh un | excl.BTW hors TVA € | incl BTW TVA comp € |
|------------------------------|-------------|------------|---------------------------|---------------------------|
| 1-86-789 | (4) | st pce | | 168,09 |

87-192

Dopsleutelset, chroom vanadium, met vierkante 1/4" en 3/8" -aansluiting, 40-delig, in kunststof koffertje

Inhoud :

11 zeskantkoppen 1/4"(4-13 mm)
 10 twaalfkantkoppen 3/8"(10-19 mm)
 1 ratelgreep 3/8"
 1 schroevendraaier 1/4"
 1 verlengstuk 3/8"
 1 verloopstuk 3/8"F x 1/4"M
 1 kniegewricht 3/8"
 1 bit-adapter 1/4"F x 1/4"Hex F
 3 bits met gleufkop 4-5.5-7 mm
 3 bits Phillips nr. 1-2-3
 3 bits Posidriv nr. 1-2-3
 4 zeskantstiftsleutels 1.5-2-2.5-3 mm

Jeu de clés à douilles, Chrome Vanadium, avec carré conducteur 1/4" et 3/8", 40 pièces, en coffret en matière synthétique

Contenu :

11 douilles 6 pans 1/4"(4-13 mm)
 10 douilles 12 pans 3/8"(10-19 mm)
 1 poignée à cliquet 3/8"
 1 tournevis 1/4"
 1 rallonge 3/8"
 1 adaptateur 3/8"F x 1/4"M
 1 cardan 3/8"
 1 adaptateur pour embout 1/4"F x 1/4"Hex F
 3 embout tête fendue 4-5.5-7 mm
 3 embouts Phillips nr. 1-2-3
 3 embouts Posidriv nr. 1-2-3
 4 clés 6 pans mâles 1.5-2-2.5-3 mm



| artikelnummer n°d'article | verp emb | eenh un | excl.BTW hors TVA € | incl BTW TVA comp € |
|------------------------------|-------------|------------|---------------------------|---------------------------|
| 1-87-192 | (8) | st pce | | 79,07 |

84-887

Platbektang, verstelbare bekopening met scherpe tanden, met geïntegreerde draadknipper, gelaagd plaatstaal, DynaGrip handgrepen, ergonomisch gevormd.

Ideaal voor het fijne werk

B = maximale bek-opening

Pince à becs longs, mâchoires auto-ajustables avec denture fine, avec coupe-câble intégré, en acier lamellé, poignées DynaGrip ergonomiques. Idéale pour les travaux précis
 B = capacité max. mâchoires



| L mm | B mm | artikelnummer n°d'article | verp emb | eenh un | excl.BTW hors TVA € | incl BTW TVA comp € |
|---------|---------|------------------------------|-------------|------------|---------------------------|---------------------------|
| 228 | 50 | 0-84-887 [d] | (6) | BL | | 25,98 |

70-814

Zijsnijtang FATMAX®

Carbonstaal constructie, bimathandgreep, dubbele scharnieroverbrenging voor 40% meer snijkraft.

Conform ANSI specificaties

Pince coupante diagonale corde à piano FATMAX®

Structure en acier carbone, manche bimatière, double construction articulée pour 40% de force de coupe supplémentaire

Conforme aux normes ANSI



| L mm | artikelnummer n°d'article | verp emb | eenh un | excl.BTW hors TVA € | incl BTW TVA comp € |
|---------|------------------------------|-------------|------------|---------------------------|---------------------------|
| 200 | 0-70-814 | (6) | BL | | 26,92 |

89-867

Combinatietang FATMAX®, vervaardigd uit gehard hoogwaardig gesmeed staal, met handgreep uit 2 materialen, gelakt

Conform de Din-normen

Pince universelle FATMAX®, fabriquée en acier trempé de haute qualité, avec poignée bimatière, laquée

Conforme normes Din



| L mm | artikelnummer n°d'article | verp emb | eenh un | excl.BTW hors TVA € | incl BTW TVA comp € |
|---------|------------------------------|-------------|------------|---------------------------|---------------------------|
| 180 | 0-89-867 | (4) | BL | | 18,42 |

**89-861**

Kracht-zijnsnijtang FATMAX®, vervaardigd uit gehard hoogwaardig gesmeed staal, met handgreep uit 2 materialen, gelakt
Conform de Din-normen

Pince coupante diagonale corde à piano FATMAX®, fabriquée en acier trempé de haute qualité, avec poignée bimatière, laquée
Conforme normes Din

| L mm | artikelnummer n°d'article | verp emb | eenh un | excl.BTW hors TVA € | incl BTW TVA comp € |
|------|---------------------------|----------|---------|---------------------|---------------------|
| 180 | 0-89-861 | (4) | BL | | 22,88 |

**89-859**

Zijnsnijtang FATMAX®, vervaardigd uit gehard hoogwaardig gesmeed staal, met handgreep uit 2 materialen, gelakt
Conform de Din-normen

Pince coupante diagonale FATMAX®, fabriquée en acier trempé de haute qualité, avec poignée bimatière, laquée
Conforme normes Din

| L mm | artikelnummer n°d'article | verp emb | eenh un | excl.BTW hors TVA € | incl BTW TVA comp € |
|------|---------------------------|----------|---------|---------------------|---------------------|
| 200 | 0-89-859 | (4) | BL | | 21,39 |

**89-875**

Kopkniptang FATMAX®, vervaardigd uit gehard hoogwaardig gesmeed staal, met handgreep uit 2 materialen, gelakt
Conform de Din-normen

Pince coupante frontale FATMAX®, fabriquée en acier trempé de haute qualité, avec poignée bimatière, laquée
Conforme normes Din

| L mm | artikelnummer n°d'article | verp emb | eenh un | excl.BTW hors TVA € | incl BTW TVA comp € |
|------|---------------------------|----------|---------|---------------------|---------------------|
| 160 | 0-89-875 | (4) | BL | | 19,17 |

**89-873**

Draadstriptang FATMAX®, vervaardigd uit gehard hoogwaardig gesmeed staal, met handgreep uit 2 materialen, gelakt
Conform de Din-normen

Pince à dénuder FATMAX®, fabriquée en acier trempé de haute qualité, avec poignée bimatière, laquée
Conforme normes Din

| L mm | artikelnummer n°d'article | verp emb | eenh un | excl.BTW hors TVA € | incl BTW TVA comp € |
|------|---------------------------|----------|---------|---------------------|---------------------|
| 160 | 0-89-873 | (4) | BL | | 21,39 |

**89-869**

Telefoontang FATMAX®, rechte bekken, vervaardigd uit gehard hoogwaardig gesmeed staal, met handgreep uit 2 materialen, gelakt
Conform de Din-normen

Pince téléphone FATMAX®, becs droits, fabriquée en acier trempé de haute qualité, avec poignée bimatière, laquée
Conforme aux normes Din

| L mm | artikelnummer n°d'article | verp emb | eenh un | excl.BTW hors TVA € | incl BTW TVA comp € |
|------|---------------------------|----------|---------|---------------------|---------------------|
| 160 | 0-89-869 | (4) | BL | | 19,90 |

89-871

Telefoontang FATMAX®, gebogen bekken, vervaardigd uit gehard hoogwaardig gesmeed staal, met handgreep uit 2 materialen, gelakt Conform de Din-normen

Pince à bec long coudé FATMAX®, fabriquée en acier trempé de haute qualité, avec poignée bimatière, laquée
Conforme normes Din



| L mm | artikelnummer n°d'article | verp emb | eenh un | excl.BTW hors TVA € | incl BTW TVA comp € |
|------|---------------------------|----------|---------|---------------------|---------------------|
| 150 | 0-89-871 | (4) | BL | | 22,88 |
| 200 | 0-89-872 | (4) | BL | | 24,36 |

89-874

Kabelschaar FATMAX®, vervaardigd uit gehard hoogwaardig gesmeed staal, met handgreep uit 2 materialen, gelakt Conform de Din-normen

Pince coupe câbles FATMAX®, fabriquée en acier trempé de haute qualité, avec poignée bimatière, laquée
Conforme normes Din



| L mm | artikelnummer n°d'article | verp emb | eenh un | excl.BTW hors TVA € | incl BTW TVA comp € |
|------|---------------------------|----------|---------|---------------------|---------------------|
| 200 | 0-89-874 | (4) | BL | | 24,36 |

84-648

Waterpomptang FATMAX® Pushlock Gebruiksvriendelijke Pushlock drukknop, volledig instelbaar in 17 posities, verbeterde geometrie van de bekken, inductie geharde bekken, ergonomische bimateriaal handgrepen
B = bekkencapaciteit

Pince multiprise Pushlock FATMAX® Bouton Pushlock agréable d'emploi, mise au point de 17 positions, géométrie des mâchoires améliorée, mâchoire renforcée par induction, poignées bimatières ergonomiques
B = capacité des mâchoires



| L mm | B mm | artikelnummer n°d'article | verp emb | eenh un | excl.BTW hors TVA € | incl BTW TVA comp € |
|------|------|---------------------------|----------|---------|---------------------|---------------------|
| 250 | 62 | 0-84-648 | (4) | BL | | 24,74 |
| 300 | 75 | 0-84-649 | (4) | BL | | 27,67 |

74-456

Combinatietang, geharde kop en getande bekken, gesmeed carbonstaal, **DynaGrip** handgreep bestaande uit 2 materialen voor een comfortabele en goede grip zelfs als er olie en vuil aan hangt

Pince universelle, becs striés et tête trempée, en acier au carbone forgée, poignées **DynaGrip** bimatières pour plus de confort et une parfaite prise en main, même avec les mains grasses



| L mm | artikelnummer n°d'article | verp emb | eenh un | excl.BTW hors TVA € | incl BTW TVA comp € |
|------|---------------------------|----------|---------|---------------------|---------------------|
| 150 | 0-74-456 | (12) | BL | | 12,96 |
| 180 | 0-74-454 | (12) | BL | | 14,41 |
| 200 | 0-74-367 | (12) | BL | | 15,85 |

**74-361**

Waterpomptang, Chroom Vanadium kop en getande bekken, opgelegde scharnier, verstelbaar met halvemaanvormige groeven, gesmeed zwart carbonstaal, **DynaGrip** handgreep bestaande uit 2 materialen voor een comfortabele en goede grip zelfs als er olie en vuil aan hangt

Pince multiprise, becs striés et tête trempée en Chrome Vanadium, charnière avec encoches en forme de demi-lune, en acier au carbone forgé noir, poignées **DynaGrip** bimatières pour plus de confort et une parfaite prise en main, même avec les mains grasses

| L mm | artikelnummer n°d'article | verp emb | eenh un | excl.BTW hors TVA € | incl BTW TVA comp € |
|------|---------------------------|----------|---------|---------------------|---------------------|
| 250 | 0-74-361 | (6) | BL | | 20,96 |

**74-362**

Zijkniptang, geharde kop en bekken, gesmeed carbonstaal, **DynaGrip** handgreep bestaande uit 2 materialen voor een comfortabele en goede grip zelfs als er olie en vuil aan hangt

Pince coupante diagonale, tête et becs trempés, en acier au carbone forgé, poignées **DynaGrip** bimatières pour plus de confort et une parfaite prise en main, même avec les mains grasses

| L mm | artikelnummer n°d'article | verp emb | eenh un | excl.BTW hors TVA € | incl BTW TVA comp € |
|------|---------------------------|----------|---------|---------------------|---------------------|
| 150 | 0-74-362 | (12) | BL | | 13,69 |
| 180 | 0-74-455 | (12) | BL | | 15,13 |

**75-067**

Kopkniptang, extra geharde kop en bekken, gesmeed carbonstaal, **DynaGrip** handgreep bestaande uit 2 materialen voor een comfortabele en goede grip zelfs als er olie en vuil aan hangt

Pince coupante frontale, tête et becs trempés et chromés, en acier au carbone forgé, poignées **DynaGrip** bimatières pour plus de confort et une parfaite prise en main, même avec les mains grasses

| L mm | artikelnummer n°d'article | verp emb | eenh un | excl.BTW hors TVA € | incl BTW TVA comp € |
|------|---------------------------|----------|---------|---------------------|---------------------|
| 150 | 0-75-067 | (12) | BL | | 13,69 |

**75-068**

Draadstriptang, geharde kop en bekken, met koperen stelschroef en veer, gesmeed carbonstaal, **DynaGrip** handgreep bestaande uit 2 materialen voor een comfortabele en goede grip zelfs als er olie en vuil aan hangt

Pince à dénuder, tête et becs trempés, avec molette de réglage en cuivre et ressort, en acier au carbone forgé, poignées **DynaGrip** bimatières pour plus de confort et une parfaite prise en main, même avec les mains grasses

| L mm | artikelnummer n°d'article | verp emb | eenh un | excl.BTW hors TVA € | incl BTW TVA comp € |
|------|---------------------------|----------|---------|---------------------|---------------------|
| 150 | 0-75-068 | (12) | BL | | 16,60 |

74-363

Telefoontang, geharde kop en getande rechte bekken, met zijsnijder, gesmeed carbonstaal, **DynaGrip** handgreep bestaande uit 2 materialen voor een comfortabele en goede grip zelfs als er olie en vuil aan hangt

Pince téléphone, tête et becs striés droits trempés, avec coupe latérale, en acier au carbone forgé, poignées **DynaGrip** bimatières pour plus de confort et une parfaite prise en main, même avec les mains grasses

| L mm | artikelnummer n° d'article | verp emb | eenh un | excl.BTW hors TVA € | incl BTW TVA comp € |
|------|----------------------------|----------|---------|---------------------|---------------------|
| 150 | 0-74-363 | (12) | BL | | 13,69 |
| 200 | 0-74-364 | (12) | BL | | 16,60 |

**75-065**

Telefoontang, geharde kop en getande gebogen bekken, met zijsnijder, gesmeed carbonstaal, **DynaGrip** handgreep bestaande uit 2 materialen voor een comfortabele en goede grip zelfs als er olie en vuil aan hangt

Pince téléphone, tête et becs striés coudés trempés, avec coupe latérale, en acier au carbone forgé, poignées **DynaGrip** bimatières pour plus de confort et une parfaite prise en main, même avec les mains grasses

| L mm | artikelnummer n° d'article | verp emb | eenh un | excl.BTW hors TVA € | incl BTW TVA comp € |
|------|----------------------------|----------|---------|---------------------|---------------------|
| 150 | 0-75-065 | (12) | BL | | 16,60 |
| 200 | 0-75-066 | (12) | BL | | 18,04 |

**75-094**

Tangenset **DynaGrip Cushion Grip**, 3-delig

Inhoud :

Combinatietang 150 mm

Zijsnijtang 150 mm

Telefoontang 160mm

Gesmede koolstofstalen bekken en handvatten, alle uitwendige stalen delen zijn gepolijst en blank gelakt ter bescherming tegen corrosie, handgreep bestaande uit 2 materialen voor een comfortabele en goede grip zelfs als er olie en vuil aan hangt

Jeu de pinces **DynaGrip Cushion Grip**, 3 pièces

Contenu :

Pince universelle 150 mm

Pince coupante diagonale 150 mm

Pince téléphone 150 mm

Mâchoires et poignées en acier au carbone forgé, toutes les parties en acier exposées sont polies et laquées clair pour résister à la corrosion, poignées bimatières pour plus de confort et une parfaite prise en main, même avec les mains grasses



| artikelnummer n° d'article | verp emb | eenh un | excl.BTW hors TVA € | incl BTW TVA comp € |
|----------------------------|----------|---------|---------------------|---------------------|
| 0-75-094 | 1 | BL | | 25,94 |

84-001

Combinatietang **VDE**, 1000 V gecertificeerde handgreep, veilig werken, elke handgreep individueel getest tot 10.000 V conform de huidige normen, greep uit 2 componenten voor meer comfort, met nokken voor betere controle en hogere gebruiksveiligheid, verchroomde kop en getande bekken, roestvrij, makkelijk zuiver te houden en conform de DIN standaarden EN 60900, IEC/CEI 900, VDE 0680

Pince universelle **VDE**, poignée certifiée à 1000 V, travail en sécurité, chaque poignée a été testée individuellement jusqu'à 10.000 V, conforme aux normes actuelles, poignée 2 composants pour plus de confort, avec ergots de protection pour un contrôle amélioré et plus de sécurité d'usage, becs striés et tête chromée, en inox facile à l'entretien et conforme aux standards DIN EN 60900, IEC/CEI 900, VDE 0680



| L mm | artikelnummer n° d'article | verp emb | eenh un | excl.BTW hors TVA € | incl BTW TVA comp € |
|------|----------------------------|----------|---------|---------------------|---------------------|
| 175 | 0-84-001 | (4) | BL | | 22,14 |

**84-003**

Kracht-zijkniptang **VDE**, 1000 V gecertificeerde handgreep, veilig werken, elke handgreep individueel getest tot 10.000 V conform de huidige normen, greep uit 2 componenten voor meer comfort, met nokken voor betere controle en hogere gebruiksveiligheid, verchromde kop, roestvrij, makkelijk zuiver te houden en conform de DIN standaarden

EN 60900, IEC/CEI 900, VDE 0680

Pince coupante diagonale – corde à piano **VDE**, poignée certifiée à 1000 V, travail en sécurité, chaque poignée a été testée individuellement jusqu'à 10.000 V, conforme aux normes actuels, poignée 2 composants pour plus de confort, avec ergots de protection pour un contrôle amélioré et plus de sécurité d'usage, tête chromée, en inox facile à l'entretien et conforme aux standards DIN EN 60900, IEC/CEI 900, VDE 0680

| L mm | artikelnummer n°d'article | verp emb | eenh un | excl.BTW hors TVA € | incl BTW TVA comp € |
|------|---------------------------|----------|---------|---------------------|---------------------|
| 160 | 0-84-003 | (4) | BL | | 25.11 |
| 180 | 0-84-004 | (4) | BL | | 26.61 |

**84-008**

Telefoontang, gebogen **VDE**, 1000 V gecertificeerde handgreep, veilig werken, elke handgreep individueel getest tot 10.000 V conform de huidige normen, greep uit 2 componenten voor meer comfort, met nokken voor betere controle en hogere gebruiksveiligheid, verchromde kop en getande bekken, roestvrij, makkelijk zuiver te houden en conform de DIN standaarden

EN 60900, IEC/CEI 900, VDE 0680

Pince téléphone à bec long coudée **VDE**, poignée certifiée à 1000 V, travail en sécurité, chaque poignée a été testée individuellement jusqu'à 10.000 V, conforme aux normes actuelles, poignée 2 composants pour plus de confort, avec ergots de protection pour un contrôle amélioré et plus de sécurité d'usage, béc striés et tête chromée, en inox facile à l'entretien et conforme aux standards DIN EN 60900, IEC/CEI 900, VDE 0680

| L mm | artikelnummer n°d'article | verp emb | eenh un | excl.BTW hors TVA € | incl BTW TVA comp € |
|------|---------------------------|----------|---------|---------------------|---------------------|
| 200 | 0-84-008 | (4) | BL | | 28.08 |

**84-009**

Zijkniptang **VDE**, 1000 V gecertificeerde handgreep, veilig werken, elke handgreep individueel getest tot 10.000 V conform de huidige normen, greep uit 2 componenten voor meer comfort, met nokken voor betere controle en hogere gebruiksveiligheid, verchromde kop, roestvrij, makkelijk zuiver te houden en conform de DIN standaarden

EN 60900, IEC/CEI 900, VDE 0680

Pince coupante diagonale **VDE**, poignée certifié à 1000 V, travail en sécurité, chaque poignée a été testée individuellement jusqu'à 10.000 V, conforme aux normes actuelles, poignée 2 composants pour plus de confort, avec ergots de protection pour un contrôle amélioré et plus de sécurité d'usage, tête chromée, en inox facile à l'entretien et conforme aux standards DIN EN 60900, IEC/CEI 900, VDE 0680

| L mm | artikelnummer n°d'article | verp emb | eenh un | excl.BTW hors TVA € | incl BTW TVA comp € |
|------|---------------------------|----------|---------|---------------------|---------------------|
| 160 | 0-84-009 | (6) | BL | | 23.63 |

84-010

Draadstriptang **VDE**, 1000 V gecertificeerde handgreep, veilig werken, elke handgreep individueel getest tot 10.000 V conform de huidige normen, greep uit 2 componenten voor meer comfort, met nokken voor betere controle en hogere gebruiksveiligheid, verchroomde kop en getande bekken, roestvrij, makkelijk zuiver te houden en conform de DIN standaarden EN 60900, IEC/CEI 900, VDE 0680

Pince à dénuder **VDE**, poignée certifiée à 1000 V, travail en sécurité, chaque poignée a été testée individuellement jusqu'à 10.000 V, conforme aux normes actuels, poignée 2 composants pour plus de confort, avec ergots de protection pour un contrôle amélioré et plus de sécurité d'usage, becs striés et tête chromée, en inox facile à l'entretien et conforme aux standards DIN EN 60900, IEC/CEI 900, VDE 0680



| L mm | artikelnummer n°d'article | verp emb | eenh un | excl.BTW hors TVA € | incl BTW TVA comp € |
|------|---------------------------|----------|---------|---------------------|---------------------|
| 180 | 0-84-010 | (4) | BL | | 25,11 |

84-489

Tangenset **VDE**, 4-delig.

Inhoud :

Combinatietang 165 mm

Zijsnijtang 175 mm

Telefoontang 160mm

Striptang 170mm

1000 V gecertificeerde handgreep, veilig werken, elke handgreep individueel getest tot 10.000V conform de huidige normen, greep uit 2 componenten voor meer comfort, met nokken voor betere controle en hogere gebruiksveiligheid, verchroomde kop, roestvrij, makkelijk zuiver te houden en conform de DIN standaarden

EN 60900, IEC/CEI 900, VDE 0680

Jeu de pinces **VDE**, 4 pièces.

Contenu :

Pince universelle 160 mm

Pince coupante diagonale 175 mm

Pince téléphone 160 mm

Pince à dénuder 170 mm

Poignée certifiée à 1000 V, travail en sécurité, chaque poignée a été testée individuellement jusqu'à 10.000V, conforme aux normes actuels, poignée 2 composants pour plus de confort, avec ergots de protection pour un contrôle amélioré et plus de sécurité d'usage, tête chromée, en inox, facile à l'entretien et conforme aux standards DIN

EN 60900, IEC/CEI 900, VDE 0680



| artikelnummer n°d'article | verp emb | eenh un | excl.BTW hors TVA € | incl BTW TVA comp € |
|---------------------------|----------|---------|---------------------|---------------------|
| 4-84-489 | 1 | BL | | 81,86 |

84-809

Klemtang, gesmede tang met **gebogen** bekken en vertanding over gans bekken, met gekartelde stelmoer op de klemdruk in te stellen, met snelvrijmaakhendel, antiroest chroom behuizing

L = lengte

B = bekwijdte

Pince-étau, mâchoires courbées et denture sur toute la profondeur, avec écrou de réglage moleté pour contrôler le pression de verrouillage, avec levier à déblocage rapide, corps chromé anticorrosion

L = longueur

B = capacité mâchoire



| L mm | B mm | artikelnummer n°d'article | verp emb | eenh un | excl.BTW hors TVA € | incl BTW TVA comp € |
|------|------|---------------------------|----------|---------|---------------------|---------------------|
| 225 | 53 | 0-84-809 | (4) | BL | | 16,19 |

**84-810**

Klemtang, gesmede tang met **rechte** bekken voor het vastklemmen op evenwijdige lopende oppervlakken zoals moeren en bouten, met gekartelde stelmoer op de klemdruk in te stellen, met snelvrijmaakhendel, antiroest chroom behuizing

L = lengte

B = bekwijde

Pince-étau, mâchoires **droites** pour verrouillage sur surfaces parallèles telles qu'écrous et boulons, avec écrou de réglage moleté pour contrôler le pression de verrouillage, avec levier à déblocage rapide, corps chromé anticorrosion

L = longueur

B = capacité mâchoire

| L mm | B mm | artikelnummer n°d'article | verp emb | eenh un | excl.BTW hors TVA € | incl BTW TVA comp € |
|---------|---------|------------------------------|-------------|------------|---------------------------|---------------------------|
| 190 | 38 | 0-84-810 | (4) | BL | | 13,98 |

**96-230**

Automatische striptang FATMAX®
Geschikt voor het strippen van koper en aluminium draad tot 10 mm² (meervoudige draad) en tot 6 mm² (enkelvoudige draad), ergonomische antislip handgreep

Pince à dénuder automatique FATMAX®

Pour câbles en cuivre ou aluminium jusqu'à 10 mm² (câbles multiples) et jusqu'à 6 mm² (câbles simples), prise ergonomique

| artikelnummer n°d'article | verp emb | eenh un | excl.BTW hors TVA € | incl BTW TVA comp € |
|------------------------------|-------------|------------|---------------------------|---------------------------|
| 0-96-230 | (6) | BL | | 26,92 |

**84-208**

Betonvlechtang, hooggelegeerd staal, inductiegeharde snijranden, voldoet aan ISO 9242- DIN 5242-normen, blank afgewerkte vlakken van de klemmen met chemisch gezwart en handvat met geel kunststof omhulsel ter bescherming
Veel gebruikt voor het snijden van draad en voor het aan elkaar bevestigen van wapeningsstaal bij het installeren van bekisting

Tenaille de ferrailleur, acier allié de qualité, bords de coupe renforcés par induction, conformes aux normes ISO 9242 & DIN 5242, mâchoires finies en brillant avec poignées noircies chimiquement et laquées pour la protection, utilisée fréquemment pour couper des fils pour ligaturer des barres d'armature lors de l'installation de coffrages

| L mm | artikelnummer n°d'article | verp emb | eenh un | excl.BTW hors TVA € | incl BTW TVA comp € |
|---------|------------------------------|-------------|------------|---------------------------|---------------------------|
| 250 | 2-84-208 | (6) | BL | | 16,34 |

**84-183**

Nijptang, gesmeed van hoogwaardig carbonstaal, zorgvuldig geslepen bekken en snijvlakken, conform ISO 9243 en DIN 5241

Tenaille de menuisier, forgée en acier au carbone haute qualité, affûtage de précision des taillants et mâchoires, conforme aux normes ISO 9243 et DIN 5241

| L mm | artikelnummer n°d'article | verp emb | eenh un | excl.BTW hors TVA € | incl BTW TVA comp € |
|---------|------------------------------|-------------|------------|---------------------------|---------------------------|
| 180 | 2-84-183 | (6) | BL | | 14,73 |
| 225 | 2-84-184 | (6) | BL | | 15,08 |
| 250 | 2-84-185 | (6) | BL | | 15,55 |

14-563

Blikschaar FATMAX®
(figuurplaatschaar), met dubbele
overbrenging, met vastzetklem, zachte
kunststof handgrepen
Voor = dikte plaatijzer

Cisaille à démultiplication FATMAX®,
action démultipliée par levier, lames
usinées en acier hautement allié,
ouverture automatique, poignées en
matière synthétique douce avec garde
pour une bonne prise en main
Pour = épaisseur tôle

| L mm | Voor Pour | Snijrichting Coupe | artikelnummer n° d'article | verp emb | eenh un | excl.BTW hors TVA € | incl BTW TVA comp € |
|---------|--------------|-----------------------|-------------------------------|-------------|------------|---------------------------|---------------------------|
| 255 | 0.7 – 1.2 mm | Recht Droite | 2-14-563 | (6) | BL | | 29,46 |
| 255 | 0.7 – 1.2 mm | Links A gauche | 2-14-562 | (6) | BL | | 29,46 |
| 255 | 0.7 – 1.2 mm | Rechts A droite | 2-14-564 | (6) | BL | | 29,46 |

**14-567**

Blikschaar FATMAX®
(figuurplaatschaar), met dubbele
overbrenging, met vastzetklem, zachte
kunststof handgrepen
Voor = dikte plaatijzer

Cisaille à démultiplication FATMAX®,
action démultipliée par levier, lames
usinées en acier hautement allié,
ouverture automatique, poignées en
matière synthétique douce avec garde
pour une bonne prise en main
Pour = épaisseur tôle

| L mm | Voor Pour | Snijrichting Coupe | artikelnummer n° d'article | verp emb | eenh un | excl.BTW hors TVA € | incl BTW TVA comp € |
|---------|--------------|---------------------------------------|-------------------------------|-------------|------------|---------------------------|---------------------------|
| 250 | 0.7 – 1.2 mm | Recht en links Droite et à gauche | 2-14-567 | (6) | BL | | 31,12 |
| 250 | 0.7 – 1.2 mm | Recht en rechts Droite et à droite | 2-14-568 | (6) | BL | | 31,12 |

**83-234**

Eenhandklem FATMAX® L
Omkeerbare bek met
drukknopontgrendeling om snel om te
schakelen naar een spreidtang,
verwijderbare zachte bekken voor
gelijkmatige druk bij het vasthouden of
vastlijmen, stalen I-profiel van 150 mm-
1250 mm als 'ruggengraat', gegoten
ergonomische ontgrendeltrekker om de
sterke klemming los te maken,
duurzame harsbehuizing voor stevigheid
- voorkomt dat de klem gaat slippen,
handgreep met sterke hefboomwerking
en stalen kern voor een hoge klemkracht
A = klemcapaciteit
B = klemdiepte
C = spandcapaciteit
D = klemkracht
L = lengte

Serre-joint FATMAX® L
Mâchoire réversible avec bouton
poussoir* de déblocage pour
transformer rapidement l'étau en
écarteur, Semelles de mâchoire
souples et amovibles pour appliquer
une pression égale sur l'objet
immobilisé ou collé, Structure d'acier
en I de 150 mm-1250 mm, Gâchette
ergonomique moulée permettant de
débloquer plus facilement les
mâchoires en cas de force de serrage
élevée, Corps en résine durable pour
un outil robuste et résistant, qui ne
dérage pas pendant le serrage,
Manche à grand levier avec un corps
en acier pour appliquer une force de
serrage élevée
A = capacité de serrage
B = capacité de mâchoir
C = capacité d'écartement
D = puissance de serrage
L = longueur



| A mm | B mm | C mm | D Kg | L mm | artikelnummer n° d'article | verp emb | eenh un | excl.BTW hors TVA € | incl BTW TVA comp € |
|---------|---------|-----------|---------|---------|-------------------------------|-------------|------------|---------------------------|---------------------------|
| 150 | 78 | 175 – 330 | 135 | 345 | 0-83-234 | 1 | st pce | | 25.94 |
| 300 | 78 | 175 – 480 | 135 | 495 | 0-83-235 | 1 | st pce | | 31.13 |

| A mm | B mm | C mm | D Kg | L mm | artikelnummer n°d'article | verp emb | eenh un | excl.BTW hors TVA € | incl BTW TVA comp € |
|---------|---------|------------|---------|---------|------------------------------|-------------|------------|---------------------------|---------------------------|
| 450 | 78 | 175 - 630 | | | 0-83-211 | 1 | st pce | | 33.72 |
| 600 | 78 | 175 - 780 | 135 | 645 | 0-83-236 | 1 | st pce | | 36.32 |
| 900 | 78 | 175 - 1080 | 135 | 795 | 0-83-237 | 1 | st pce | | 41.52 |



83-065

Bankschroef MAXSTEEL®

Duurzame gietijzeren constructie voor sterkte, schroefdraad voor vlot gebruik en duurzaamheid, basis kan worden bevestigd op een werkbank voor stabiliteit, basis draait voor veelzijdig gebruik, chroom handgrepen en schroef tegen corrosie

A = breedte klembekken

Etau parallèle d'établi MAXSTEEL®

Construction durable en fonte, vis roulée pour une plus grande durée de vie et des actions régulières, base à fixer sur l'établi pour plus de stabilité, base pivotante polyvalente, manette de serrage chromée anticorrosion

A = largeur mâchoires

| A mm | Gewicht Poids kg | artikelnummer n°d'article | verp emb | eenh un | excl.BTW hors TVA € | incl BTW TVA comp € |
|---------|---------------------|------------------------------|-------------|------------|---------------------------|---------------------------|
| 115 | 9.5 | 1-83-065 | 1 | st pce | | 49,05 |



TR150L

Handnietapparaat, licht gewicht, hoge belastbaarheid, voor regelmatig gebruik, robuuste aluminium behuizing, ergonomische handgreep volledig inklapbaar, eenvoudig en snel laden, geschikt voor **nietjes type A en nagels**

Agrafeuse, légère et puissante, pour utilisation régulière, qualité professionnelle, construction robuste en aluminium, poignée ergonomique entièrement escamotable, facile et rapide à charger, convient pour des **agrafes de type A et clous**

| artikelnummer n°d'article | verp emb | eenh un | excl.BTW hors TVA € | incl BTW TVA comp € |
|------------------------------|-------------|------------|---------------------------|---------------------------|
| 6-TR150L | (6) | st pce | | 25,40 |



TR150HL

Handnietapparaat, licht gewicht, hoge belastbaarheid, voor regelmatig gebruik, professionele kwaliteit, robuuste aluminium behuizing, ergonomische handgreep volledig inklapbaar, met hoogte / diepte instelling, eenvoudig en snel laden, geschikt voor **nietjes type G**

Agrafeuse, légère et puissante, pour utilisation régulière, qualité professionnelle, construction robuste en aluminium, poignée ergonomique entièrement escamotable, hauteur et profondeur réglable, facile et rapide à charger, convient pour des **agrafes de type G**

| artikelnummer n°d'article | verp emb | eenh un | excl.BTW hors TVA € | incl BTW TVA comp € |
|------------------------------|-------------|------------|---------------------------|---------------------------|
| 6-TR150HL | (6) | st pce | | 36,42 |

TR250

Handnietapparaat, licht gewicht, hoge belastbaarheid, voor regelmatig gebruik, professionele kwaliteit, robuuste aluminium behuizing, ergonomische handgreep volledig inklapbaar, met hoogte / diepte instelling, eenvoudig en snel laden, geschikt voor **nietjes type G en nagels**

Agrafeuse, légère et puissante, pour utilisation régulière, qualité professionnelle, construction robuste en aluminium, poignée ergonomique entièrement escamotable, hauteur et profondeur réglable, facile et rapide à charger, convient pour des **agrafes de type G et clous**



| artikelnummer n°d'article | verp emb | eenh un | excl.BTW hors TVA € | incl BTW TVA comp € |
|------------------------------|-------------|------------|---------------------------|---------------------------|
| 6-TR250 | (6) | st pce | | 42,02 |

TRE550

Elektrisch nietapparaat, voor regelmatig gebruik in hoeken, ergonomische behuizing, eenvoudig en snel laden, 2.40 M kabellengte, geschikt voor **nietjes type G en nagels**

Agrafeuse électrique, pour utilisation régulière dans les coins, construction ergonomique, facile et rapide à charger, 2.40 M longueur du câble, convient pour des **agrafes de type G et clous**



| artikelnummer n°d'article | verp emb | eenh un | excl.BTW hors TVA € | incl BTW TVA comp € |
|------------------------------|-------------|------------|---------------------------|---------------------------|
| 6-TRE550 | (2) | st pce | | 56,05 |

TRA204T

Rechte, **lichte** nietjes TYPE A, professionele kwaliteit, vernikkeld
D = dikte

Agrafes droites TYPE A, **légères**, qualité professionnelle, nickelées
D = épaisseur



| H mm | L mm | D mm | Inhoud Contenu | artikelnummer n°d'article | verp emb | eenh un | excl.BTW hors TVA € | incl BTW TVA comp € |
|---------|---------|---------|-------------------|------------------------------|-------------|------------|---------------------------|---------------------------|
| 6 | 11.3 | 0.75 | 1000 | 1-TRA204T | (7) | st pce | | 3,99 |
| 8 | 11.3 | 0.75 | 1000 | 1-TRA205T | (6) | st pce | | 3,99 |
| 10 | 11.3 | 0.75 | 1000 | 1-TRA206T | (5) | st pce | | 4,89 |
| 12 | 11.3 | 0.75 | 1000 | 1-TRA208T | (4) | st pce | | 4,89 |
| 14 | 11.3 | 0.75 | 1000 | 1-TRA209T | (4) | st pce | | 5,59 |

TRA704T

Rechte, **zware** nietjes TYPE G, professionele kwaliteit, vernikkeld
D = dikte

Agrafes droites TYPE G, **fortes**, qualité professionnelle, nickelées
D = épaisseur



| H mm | L mm | D mm | Inhoud Contenu | artikelnummer n°d'article | verp emb | eenh un | excl.BTW hors TVA € | incl BTW TVA comp € |
|---------|---------|---------|-------------------|------------------------------|-------------|------------|---------------------------|---------------------------|
| 6 | 10.6 | 1.25 | 1000 | 1-TRA704T | (7) | st pce | | 5,32 |
| 8 | 10.6 | 1.25 | 1000 | 1-TRA705T | (6) | st pce | | 5,58 |
| 10 | 10.6 | 1.25 | 1000 | 1-TRA706T | (5) | st pce | | 5,83 |
| 12 | 10.6 | 1.25 | 1000 | 1-TRA708T | (4) | st pce | | 6,09 |
| 14 | 10.6 | 1.25 | 1000 | 1-TRA709T | (4) | st pce | | 6,34 |

SWK-BN0625T

Nageltjes E TYPE J, professionele kwaliteitsnagel met kopje, verzinkt

Clous E TYPE J, clous de qualité professionnelle avec tête, zingués pour une meilleure résistance à la corrosion

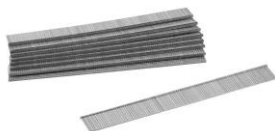

| L mm | Inhoud Contenu | artikelnummer n°d'article | verp emb | eenh un | excl.BTW hors TVA € | incl BTW TVA comp € |
|------|----------------|---------------------------|----------|---------|---------------------|---------------------|
| 15 | 1000 | 1-SWK-BN0625T | (10) | st pce | | 8,12 |

MR100

Blindklinktang MR 100, stevige, duurzame, gegoten metalen constructie, lange ergonomische handgrepen, uitgerust met verwijderbare veer, busjes verwisselbaar,

Pince à riveter MR 100, construction solide et durable en métal moulé, poignées longues ergonomiques, équipée d'un ressort amovible, buses interchangeables



| Busjes Buses mm | artikelnummer n°d'article | verp emb | eenh un | excl.BTW hors TVA € | incl BTW TVA comp € |
|-----------------|---------------------------|----------|---------|---------------------|---------------------|
| 2 / 3 / 4 / 5 | 6-MR100 | (4) | st pce | | 42,02 |

MR77

Blindklinktang MR 77, stevige, duurzame, gegoten metalen constructie, hoofd 360° draaibaar voor toepassingen op moeilijk te bereiken plaatsen, lange ergonomische handgrepen, met extra nozzles en moersleutels – handig opgeborgen in de handgrepen

Pince à riveter MR 77, construction solide et durable en métal moulé, tête pivotante à 360°, poignées longues ergonomiques, avec embouts et clés rangés dans les poignées



| Busjes Buses mm | artikelnummer n°d'article | verp emb | eenh un | excl.BTW hors TVA € | incl BTW TVA comp € |
|-----------------|---------------------------|----------|---------|---------------------|---------------------|
| 2 / 3 / 4 / 5 | 6-MR77 | (5) | st pce | | 35,03 |

MR55

Blindklinktang MR 55, stevige, duurzame stalen constructie, lange ergonomische handgrepen, handvat met veer verwijdert automatisch popnagelsteeltjes, met extra nozzles en moersleutels – handig opgeborgen in de handgrepen

Pince à riveter MR 55, construction solide et durable en acier, poignées longues ergonomiques, poignée à ressort automatique pour éjecter les tiges des rivets, avec embouts et clés rangés dans les poignées



| Busjes Buses mm | artikelnummer n°d'article | verp emb | eenh un | excl.BTW hors TVA € | incl BTW TVA comp € |
|-----------------|---------------------------|----------|---------|---------------------|---------------------|
| 2 / 3 / 4 / 5 | 6-MR55 | (5) | st pce | | 28,01 |

70-767

Hoofdlamp FATMAX®

High Tech LED - 80 lumens, verstelbare roterende lamp, aan/uit draaiknop – voorkomt per ongeluk aan/uit zetten van de lamp, schokabsorberende bumpers & schokbestendige lens, levensduur batterijen: 8u, antislip & gewatteerde hoofdband, geleverd met 3 x AAA batterijen

Lampe frontale FATMAX®

Lampe DEL - 80 lumens, lampe pivotante, interrupteur rotatif – pour éviter activation accidentelle, protection anti-choc & lentille résistante aux chocs, durée de vie des piles: 8h, bandeau souple, livré avec 3 piles AAA



| artikelnummer n°d'article | verp emb | eenh un | excl.BTW hors TVA € | incl BTW TVA comp € |
|------------------------------|-------------|------------|---------------------------|---------------------------|
| 0-70-767 [d] | (6) | BL | | 33.66 |

81-509

Hoofdlamp FATMAX®

Krachtige LED verlichting, met bewegingssensor, activering via aan/uitknop of via bewegingssensor, gebruiksduur tot 24 uur, verstelbare hoofdband, verstelbare kop, past in een zak / compact, 3 x AAA batterijen inbegrepen
Lumen : Laag 50 / Hoog 200
IP54 (water- en stofresistentie)

Lampe frontale FATMAX®

lumière LED puissante, avec détecteur de mouvement, activation : bouton on/of ou activation avec le détecteur de mouvement, autonomie jusqu'à 24 heures, bandeau à 3 sangles, tête orientable, se range dans la poche - conception compacte, 3 piles AAA (incluses)
Lumens : Faible 50 / Haute 200
IP54 (indice de protection contre corps solides et liquides)



| artikelnummer n°d'article | verp emb | eenh un | excl.BTW hors TVA € | incl BTW TVA comp € |
|------------------------------|-------------|------------|---------------------------|---------------------------|
| 0-81-509 | (6) | BL | | 35.09 |

81-510

Pennenzaklamp FATMAX®

Compacte, krachtige COB LED verlichting, dun en eenvoudig om in smalle ruimtes te schijnen, verstelbare straal, gebruiksduur tot 10 uur, met broekklem, geleverd met 2 x AAA batterijen
Lumen 100
Afstand straal 20 M
IP54 (water- en stofresistentie)

Lampe de poche compacte FATMAX®

Lumière compacte et puissante LED COB, lampe torche fine facile à insérer dans des zones étroites, faisceau réglable, Autonomie jusqu'à 10 heures, avec Clip de poche, 2 piles AAA fournies
Lumens : 100
Portée de faisceau 20 M
IP54 (indice de protection contre corps solides et liquides)



| artikelnummer n°d'article | verp emb | eenh un | excl.BTW hors TVA € | incl BTW TVA comp € |
|------------------------------|-------------|------------|---------------------------|---------------------------|
| 0-81-510 | (6) | BL | | 41.14 |

**95-112**

Zaklamp **MAXLIFE, 369 TRIPOD**
Zaklantaarn met 6 LED-lampjes en 3, 6 of 9 alkaline-batterijen (niet bijgeleverd).
Uitklapbare driehoet, regelbare kop
Tot 200 uur continu gebruik

Lampe torche **MAXLIFE, 369 TRIPOD**

Torche avec 6 lampes LED et 3, 6 ou 9 piles alcaline (non fournies)
Trépied repliable, tête réglable
Jusqu'à 200 heures de fonctionnement en continu

| artikelnummer n°d'article | verp emb | eenh un | excl.BTW hors TVA € | incl BTW TVA comp € |
|------------------------------|-------------|------------|---------------------------|---------------------------|
| 0-95-112 | (6) | BL | | 38,83 |

**95-113**

Mini-zaklamp **MINITRIPOD**
Mini-zaklantaarn met 1 LED-lampje en 3 LR41-batterijtjes (bijgeleverd).
Uitklapbaar driehoetje, regelbare kop
Met sleutelhanger

Lampe torche mini **MINITRIPOD**
Torche mini avec 1 lampe LED et 3 piles LR41 (inclus)
Trépied repliable, tête réglable
Avec porte-clef

| artikelnummer n°d'article | verp emb | eenh un | excl.BTW hors TVA € | incl BTW TVA comp € |
|------------------------------|-------------|------------|---------------------------|---------------------------|
| 0-95-113 | (16) | BL | | 9,43 |

**95-622**

Gereedschapswagen **FATMAX® MP**.
Metalen/kunststof gereedschapswagen met 4 compartimenten : 1 ruime uitschuifbare bak onderaan voor grote (elektrische) gereedschappen, 2 schuiven voor kleine onderdelen en gereedschappen en 1 extra hoge afneembare gereedschapskoffer verticale opbergruimte, uitneembare gereedschapsbak en deksel met antislip en V-groef
Gepatenteerd schuifstelsel voor de schuif en bak onderaan en handig kliksysteem om de gereedschapskoffer te bevestigen. Met telescopische aluminium handgreep en grote wielen

Servante mobile **FATMAX® MP**.
Servante mobile en metal/pvc à 4 compartiments : 1 grand bac pour l'outillage électrique, 2 tiroirs pour les petits outils et les pièces détachées et 1 boîte à outils extra haute amovible avec bac à outils et couvercle anti-dérapant avec rainure en V.
Système à glissière breveté (du tiroir et du bac). Verrouillage automatique de la boîte à outils. Poignée télescopique et grandes roues

| B mm | D mm | H mm | artikelnummer n°d'article | verp emb | eenh un | excl.BTW hors TVA € | incl BTW TVA comp € |
|---------|---------|---------|------------------------------|-------------|----------------|---------------------------|---------------------------|
| 568 | 389 | 893 | 1-95-622 | | 1 st pce | | 256,05 |

95-621

Gereedschapswagen STANLEY® MP. Metalen/kunststof gereedschapswagen met 3 compartimenten : 1 ruime uitschuifbare bak onderaan voor grote (elektrische) gereedschappen, 1 schuif voor kleine onderdelen en gereedschappen en 1 afneembare gereedschapskoffer met uitneembare gereedschapsbak en deksel met antislip en V-groef

Gepatenteerd schuifstelsel voor de schuif en bak onderaan en handig kliksysteem om de gereedschapskoffer te bevestigen. Met telescopische aluminium handgreep en grote stevige wielen

Servante mobile STANLEY® MP. Servante mobile en metal/pvc à 3 compartiments : 1 grand bac pour l'outillage électrique, 1 tiroir pour les petits outils et les pièces détachées et 1 boîte à outils amovible avec bac à outils et couvercle anti-dérapant avec rainure en V.

Système à glissière breveté (du tiroir et du bac). Verrouillage automatique de la boîte à outils. Poignée télescopique et grandes roues



| B mm | D mm | H mm | artikelnummer n°d'article | verp emb | eenh un | excl.BTW hors TVA € | incl BTW TVA comp € |
|------|------|------|---------------------------|----------|---------|---------------------|---------------------|
| 568 | 389 | 730 | 1-95-621 | 1 | st pce | | 229,04 |

79-206

Gereedschapswagen Stanley, Afneembare gereedschapskoffer met lade, afneembaar ladenblok met ondiepe en diepe lade voor optimale organisatie, gepatenteerd schuifstelsel, uitklapbare bak onderaan, telescopische aluminium handgreep, achterzakken om zagen of waterpassen op te bergen, robuuste wielen

Boîte à outils Stanley, amovible avec tiroir, bloc-tiroirs amovible avec tiroir peu profond et profond pour une organisation optimale, système coulissant breveté, bac télescopique en dessous, poignée télescopique en aluminium, poches à l'arrière pour ranger des scies ou des niveaux, roues robustes



| B mm | D mm | H mm | artikelnummer n°d'article | verp emb | eenh un | excl.BTW hors TVA € | incl BTW TVA comp € |
|------|------|------|---------------------------|----------|---------|---------------------|---------------------|
| 480 | 344 | 855 | 1-79-206 | 1 | st pce | | 156,66 |

93-968

Gereedschapswagen "Mobile Work Center", 2 in 1 – snel op te splitsen in afzonderlijke compartimenten, extra ruime gereedschapskoffer met uitneembare bak, central organiser carousel en dekselorganisers, inklapbaar handvat in nieuw duurzaam plastic, stevige wielen voor gebruik op ruwe oppervlakken, metalen vergrendeling, grote metalen vergrendeling aan de zijinkanten met hangslottoeg

V = volume (in liter)

C = capaciteit (in kg)

Boîte à outils « Atelier Mobile », 2 en 1 – se divise rapidement en 2 compartiments, boîte à outils avec bac amovible, organisateur central pivotant et couvercle à compartiments, poignée repliable, nouvelle et durable en matière synthétique, roues solides pour une utilisation facile sur des surfaces rugueuses, verrous métalliques résistants, grands verrous à boucles solides sur les côtés

V = volume (en litre)

C = capacité (en kg)



| B mm | D mm | H mm | V | C | artikelnummer n°d'article | verp emb | eenh un | excl.BTW hors TVA € | incl BTW TVA comp € |
|------|------|------|----|----|---------------------------|----------|---------|---------------------|---------------------|
| 473 | 302 | 827 | 25 | 17 | 1-93-968 | (2) | st pce | | 59,41 |

**93-278**

Gereedschapswagen, leeg, metalen sluitingen, telescopische aluminium handgreep, bevestigingsmogelijkheden voor zaag of waterpas in deksel, draagbare inzet voor klein gereedschap e.d., grote stevige wielen die ver uit elkaar staan voor stabiliteit, deksel kan worden gebruikt als werkbank voor timmerhout

L = aantal liter nuttige ruimte

Servante, vide, fermetures magnétiques, poignée télescopique en aluminium, couvercle aménagé pour rangement d'une scie ou d'un niveau d'eau, plateau porte-outils amovible, pour petit outillage, le couvercle se transforme en plan de travail pour travailler le bois par exemple

L = nombre de litres

| B mm | D mm | H mm | L | artikelnummer n°d'article | verp emb | eenh un | excl.BTW hors TVA € | incl BTW TVA comp € |
|------|------|------|-----|---------------------------|----------|---------|---------------------|---------------------|
| 946 | 578 | 578 | 190 | 1-93-278 | (2) | st pce | | 209,60 |

**92-978**

Gereedschapswagen, lege kist, afsluitmogelijkheid, telescopische handgreep, bevestigingsmogelijkheden voor zaag of waterpas in deksel, draagbare inzet voor klein gereedschap e.d.

L = aantal liter nuttige ruimte

Servante, verrouillage possible, poignée télescopique, couvercle aménagé pour rangement d'une scie ou d'un niveau d'eau, plateau à casier avec poignée de transport, pour petit outillage

L = nombre de litres

| B mm | D mm | H mm | L | artikelnummer n°d'article | verp emb | eenh un | excl.BTW hors TVA € | incl BTW TVA comp € |
|------|------|------|----|---------------------------|----------|---------|---------------------|---------------------|
| 768 | 476 | 490 | 91 | 1-92-978 | (2) | st pce | | 154,49 |

**70-715**

Gereedschapswagen, lege kist, kunststof, deksel met V-groef en organizer voor het opbergen van kleine gereedschappen en accessoires, diepe gereedschapsbak en uitneembare verticale gereedschapshouder om hand- en elektrische gereedschappen op te bergen, metalen telescopische handgreep, duurzame 7" wielen voor mobiliteit, bimateriaal handgreep in deksel, drukslot voor vlotte en snelle toegang, Capaciteit tot 57 liter

Boîte à outils mobile, en matière synthétique, boîte à compartiments dans le couvercle pour ranger les petites pièces et les accessoires, rainure en V dans le couvercle pour la découpe de matériaux, plateau amovible profond portable avec rangement vertical amovible pour transporter et ranger les outils électriques et manuels, poignée télescopique en métal pour déplacer le coffre facilement, roues de 7" résistantes pour assurer une bonne mobilité, poignée bimatière sur le couvercle pour une bonne prise, serrure à tringle pour une ouverture rapide et aisée, grande capacité de 57 litres

| B mm | D mm | H mm | artikelnummer n°d'article | verp emb | eenh un | excl.BTW hors TVA € | incl BTW TVA comp € |
|------|------|------|---------------------------|----------|---------|---------------------|---------------------|
| 621 | 382 | 423 | 1-70-715 | 1 | st pce | | 117,76 |

93-935

Gereedschapskoffer FATMAX®, HEAVY DUTY, extra ruime capaciteit (32 liter), waterdicht, uitneembare bak voor kleine gereedschappen en onderdelen, ergonomische, comfortabele handgreep

Boîte à outils FATMAX®, HEAVY DUTY, capacité extra large (32 litre), imperméable, plateau porte-outils amovible, poignée ergonomique



| B mm | D mm | H mm | artikelnummer n°d'article | verp emb | eenh un | excl.BTW hors TVA € | incl BTW TVA comp € |
|------|------|------|---------------------------|----------|---------|---------------------|---------------------|
| 710 | 308 | 285 | 1-93-935 | (3) | st pce | | 68,06 |
| 584 | 305 | 267 | 1-94-749 | 1 | st pce | | 49,69 |

95-612

Metalen/kunststof gereedschapskoffer STANLEY® voor het handig opbergen en transporteren van gereedschappen, met uitneembare gereedschapsbak
Robuuste, roestvrij stalen sluitingen
Extra stevig, doorlopend scharnier
Ergonomische, bimat handgreep
Deksel met antislip en V-groef
Koffer vergrendelbaar met hangslot
L = lengte
B = breedte
H = hoogte

Boîte à outils STANLEY® en metal/plastique pour ranger et transporter les outils à main
Fermetures solides en inox
Charnière entière
Poignée ergonomique bimatière
Porte-outils amovible
Couverture anti-dérapante avec rainure en V
A verrouiller avec un cadenas
L = longueur
B = largeur
H = hauteur



| L mm | B mm | H mm | artikelnummer n°d'article | verp emb | eenh un | excl.BTW hors TVA € | incl BTW TVA comp € |
|------|------|------|---------------------------|----------|---------|---------------------|---------------------|
| 497 | 222 | 293 | 1-95-612 | (4) | st pce | | 41,06 |
| 584 | 222 | 293 | 1-95-613 | (4) | st pce | | 47,53 |
| 662 | 295 | 293 | 1-95-614 | (4) | st pce | | 54,01 |

95-618

Gereedschapskoffer STANLEY® MP, hard metalen zijanten van gegalvaniseerd staal, voor het handig opbergen en transporteren van gereedschappen, met uitneembare gereedschapsbak
Robuuste, roestvrij stalen sluitingen
Extra stevig, doorlopend scharnier
Ergonomische, bimat handgreep
Deksel met antislip en V-groef
Koffer vergrendelbaar met hangslot
L = lengte
B = breedte
H = hoogte

Boîte à outils STANLEY® MP, côtés en métal galvanisé, pour ranger et transporter les outils à main
Fermetures solides en inox
Charnière entière
Poignée ergonomique bimatière
Porte-outils amovible
Couverture anti-dérapante avec rainure en V
A verrouiller avec un cadenas
L = longueur
B = largeur
H = hauteur



| L mm | B mm | H mm | artikelnummer n°d'article | verp emb | eenh un | excl.BTW hors TVA € | incl BTW TVA comp € |
|------|------|------|---------------------------|----------|---------|---------------------|---------------------|
| 497 | 222 | 293 | 1-95-618 | (4) | st pce | | 41,06 |
| 662 | 295 | 293 | 1-95-620 | (4) | st pce | | 54,01 |

**94-738**

Gereedschapskoffer CANTILEVER, in **metaal**, 5 laden, 2 grote handgrepen, vlotte toegang tot alle laden, met veiligheidsmechanisme

L = lengte

B = breedte

H = hoogte

Boîte à outils CANTILEVER, en **métal**, 5 casiers, 2 poignées articulées, accès à 100% des casiers, avec système anti pince doigts

L = longueur

B = largeur

H = hauteur

| L mm | B mm | H mm | artikelnummer n°d'article | verp emb | eenh un | excl.BTW hors TVA € | incl BTW TVA comp € |
|------|------|------|---------------------------|----------|---------|---------------------|---------------------|
| 208 | 208 | 450 | 1-94-738 | 1 | st pce | | 51,85 |

**97-514**

Gereedschapsbak Stanley, met organizer, organizer vergrendelbaar bovenop gereedschapsbak voor een afgesloten koffer, robuuste sluitingen, handgreep over de volledige lengte

Bac à outils Stanley, avec boîte à compartiments, boîte à compartiments peut être verrouillée sur le bac à outils pour une boîte à outils fermée, fermetures solides, grande poignée

| B mm | D mm | H mm | artikelnummer n°d'article | verp emb | eenh un | excl.BTW hors TVA € | incl BTW TVA comp € |
|------|------|------|---------------------------|----------|---------|---------------------|---------------------|
| 670 | 323 | 251 | 1-97-514 | 1 | st pce | | 47,53 |

**92-251**

Gereedschapskoffer PRO ALU, extra grote gereedschapskist met uitneembare bak, anti-shock hoeken uit zacht TPR materiaal voor bescherming, extra grote nikkel verguld metalen sluitingen voor veiligheid, duurzaamheid en stevigheid, aluminium handgreep die loopt van zijde tot zijde voor comfort en stevigheid, duurzaam deksel dat kan dienen als werkbank, 2 stevige uitsparingen voor hangsloten
1-92-258 = met ingebouwde waterpas houder

L = lengte

B = breedte

H = hoogte

Boîte à outils PRO ALU, extra large avec bac amovible, angles antichocs en TPR doux, fermetures extra larges en métal doré de nickel pour plus de sécurité, de durabilité et de robustesse, grande poignée en aluminium pour un confort et une solidité accrus, couvercle résistant pouvant être utilisé comme petit établi, 2 écranchures pour l'accrochage de cadenas
1-92-258 = avec porte-niveau d'eau incorporé

L = longueur

B = largeur

H = hauteur

| L mm | B mm | H mm | artikelnummer n°d'article | verp emb | eenh un | excl.BTW hors TVA € | incl BTW TVA comp € |
|------|------|------|---------------------------|----------|---------|---------------------|---------------------|
| 505 | 276 | 269 | 1-92-251 | (6) | st pce | | 39,97 |
| 651 | 276 | 269 | 1-92-258 | (6) | st pce | | 48,61 |

92-905

Gereedschapskist JUMBO, gemakkelijke, lichte gereedschapskist van kunststof, 2 uitneembare vakken met verschillende onderverdelingen, uitneembare bak, sterke en comfortabele bimatereale handgreep, 2 metalen sluitingen

L = lengte

B = breedte

H = hoogte

Boîte à outils JUMBO, en matière synthétique, 2 casiers compartimentés amovibles, bac amovible, poignée bimatière, solide et confortable, 2 fermetures métalliques

L = longueur

B = largeur

H = hauteur



| L mm | B mm | H mm | artikelnummer n°d'article | verp emb | eenh un | excl.BTW hors TVA € | incl BTW TVA comp € |
|---------|---------|---------|------------------------------|-------------|------------|---------------------------|---------------------------|
| 394 | 254 | 178 | 1-92-905 | (6) | st pce | | 23,75 |
| 486 | 276 | 232 | 1-92-906 | (6) | st pce | | 35,65 |
| 562 | 314 | 283 | 1-92-908 | (3) | st pce | | 43,21 |

92-911

Gereedschapskoffer CANTILEVER, in kunststof, 5 laden, 2 grote handgrepen, vlotte toegang tot alle laden, met metalen sluitingen

L = lengte

B = breedte

H = hoogte

Boîte à outils CANTILEVER, en métal, 5 casiers, 2 poignées articulées, accès à 100% des casiers, avec fermetures métalliques

L = longueur

B = largeur

H = hauteur



| L mm | B mm | H mm | artikelnummer n°d'article | verp emb | eenh un | excl.BTW hors TVA € | incl BTW TVA comp € |
|---------|---------|---------|------------------------------|-------------|------------|---------------------------|---------------------------|
| 495 | 265 | 261 | 1-92-911 | (6) | st pce | | 47,53 |

79-217

Gereedschapskoffer Stanley, met automatische vergrendeling bij het sluiten, innovatief ontwerp, deksel met organizers, extra brede soft-grip handgreep, uitneembare gereedschapsbak

Boîte à outils Stanley, à verrouillage automatique, conception innovative, couvercle avec boîte à compartiments, poignée Soft Grip extra large, bac à outils amovible



| B mm | D mm | H mm | artikelnummer n°d'article | verp emb | eenh un | excl.BTW hors TVA € | incl BTW TVA comp € |
|---------|---------|---------|------------------------------|-------------|------------|---------------------------|---------------------------|
| 394 | 220 | 162 | 1-79-216 | (6) | st pce | | 20,52 |
| 486 | 266 | 236 | 1-79-217 | (6) | st pce | | 29,16 |
| 595 | 281 | 260 | 1-79-218 | (3) | st pce | | 39,97 |

**92-065**

Gereedschapskoffer, met organizer, kunststof, **enkele, metalen klemsluiting**, uitneembaar bakje zonder vakken, vakjes in deksel

L = lengte
B = breedte
H = hoogte

Boîte à outils, avec rangements, en matière synthétique, **fermeture métallique à 1 clapet**, casier sans compartiments amovible et casiers dans le couvercle

L = longueur
B = largeur
H = hauteur

| L mm | B mm | H mm | artikelnummer n°d'article | verp emb | eenh un | excl.BTW hors TVA € | incl BTW TVA comp € |
|------|------|------|---------------------------|----------|---------|---------------------|---------------------|
| 403 | 178 | 130 | 1-92-065 | (6) | st pce | | 16,20 |

**92-066**

Gereedschapskoffer, met organizer, kunststof, **dubbele, metalen klemsluiting**, met hangslotgatlippen, uitneembaar bakje zonder vakken, vakjes in deksel

L = lengte
B = breedte
H = hoogte

Boîte à outils, avec rangements, en matière synthétique, **fermeture métallique à 2 clapets**, avec dispositifs à trou pour cadenas, casier sans compartiments amovible et casiers dans le couvercle

L = longueur
B = largeur
H = hauteur

| L mm | B mm | H mm | artikelnummer n°d'article | verp emb | eenh un | excl.BTW hors TVA € | incl BTW TVA comp € |
|------|------|------|---------------------------|----------|---------|---------------------|---------------------|
| 489 | 260 | 248 | 1-92-066 | (6) | st pce | | 25,92 |
| 610 | 270 | 284 | 1-92-067 | (3) | st pce | | 36,74 |

**75-515**

Gereedschapskoffer ESSENTIAL, innovatief ontwerp, met vakjes in deksel voor kleine onderdelen, kunststof, **dubbele, metalen klemsluiting**, met hangslotgatlippen, uitneembare gereedschapsbak

L = lengte
B = breedte
H = hoogte

Boîte à outils ESSENTIAL, avec compartiments intégrés dans le couvercle pour le rangement des petites pièces, en matière synthétique, **fermeture métallique à 2 clapets**, avec dispositifs à trou pour cadenas, plateau amovible

L = longueur
B = largeur
H = hauteur

| L mm | B mm | H mm | artikelnummer n°d'article | verp emb | eenh un | excl.BTW hors TVA € | incl BTW TVA comp € |
|------|------|------|---------------------------|----------|---------|---------------------|---------------------|
| 320 | 188 | 132 | 1-75-515 | 4 | st pce | | 11,88 |
| 406 | 205 | 195 | 1-75-518 | 4 | st pce | | 16,20 |
| 482 | 254 | 250 | 1-75-521 | 4 | st pce | | 25,92 |

70-353

Gereedschapskoffer SHOCKMASTER, voetstukken met anti-slip design en schokbestendig waterbestendig, 2 grote aluminium sluitingen, 2 ingebouwde organizers met doorzichtige deksel, met hangslot voorziening en waterpashouder, extra groot handvat makkelijk vast te nemen bij het dragen van handschoenen

L = lengte

B = breedte

H = hoogte

Boîte à outils SHOCKMASTER, pieds antidérapants et antichocs, résiste à l'eau, 2 grandes fermetures en aluminium, 2 compartiments encastrés avec couvercle transparent, avec compartiment spécial pour stocker un niveau, grande poignée confortable, solide et pratique en cas de port de gants

L = longueur

B = largeur

H = hauteur



| L mm | B mm | H mm | artikelnummer n°d'article | verp emb | eenh un | excl.BTW hors TVA € | incl BTW TVA comp € |
|------|------|------|---------------------------|----------|---------|---------------------|---------------------|
| 635 | 280 | 267 | 1-70-353 | (6) | st pce | | 46,45 |

92-766

Gereedschapskist, standaard, kunststof, geen metalen delen, uitneembaar bakje, comfortabele handgreep

6 jaar garantie

-766 : enkele klemsluiting**-767** : dubbele klemsluiting**-768** : dubbele klemsluiting, met 2 afsluitbare vakken

L = lengte

B = breedte

H = hoogte

Boîte à outils, standard, en matière synthétique, aucune pièce en métal, avec casier amovible, poignée confortable

6 ans de garantie

-766 : fermeture à 1 clapet**-767** : fermeture à deux clapets**-768** : fermeture à deux clapets, avec 2 casiers de rangements

L = longueur

B = largeur

H = hauteur



| L mm | B mm | H mm | artikelnummer n°d'article | verp emb | eenh un | excl.BTW hors TVA € | incl BTW TVA comp € |
|------|------|------|---------------------------|----------|---------|---------------------|---------------------|
| 396 | 216 | 165 | 1-92-766 [d] | (6) | st pce | | 16,20 |
| 508 | 241 | 233 | 1-92-767 | (6) | st pce | | 28,07 |

71-981

Gereedschapskoffer FATMAX® TSTAK COMBO II + IV, moduleerbaar opbergsysteem, duurzame sluitingen, Schokbestendige polypropyleen constructie, Ergonomische bimat handgrepen, Ruimte voor hangslot en identificatielabel, Compatibel met DeWalt Tstak

L = lengte

B = breedte

H = hoogte

Boîte à outils FATMAX® TSTAK COMBO II + IV, système modulable, serrures résistantes et durables, corps en polypropylène pour une résistance accrue aux chocs, poignée bimat ergonomique, protection antiviol grâce à son couvercle cadenassable, identification rapide grâce au porte étiquette intégré, compatible avec DeWalt Tstak

L = longueur

B = largeur

H = hauteur



| L mm | B mm | H mm | artikelnummer n°d'article | verp emb | eenh un | excl.BTW hors TVA € | incl BTW TVA comp € |
|------|------|------|---------------------------|----------|---------|---------------------|---------------------|
| 440 | 332 | 326 | 1-71-981 | 1 | st pce | | 117,37 |

**71-970**

Organiser FATMAX® TSTAK V, geschikt voor transport van accessoires, transparant deksel voor volledige zichtbaarheid, polycarbonaat deksel met groeven om bakjes op hun plaats te houden, uitgerust met 7 uitneembare bakjes, extra opbergruimte aan de zijkanten

Draagvermogen 20kg

Volume 6.3L

L = lengte

B = breedte

H = hoogte

Boîte à compartiments FATMAX® TSTAK V, pour le transport des accessoires, couvercle transparent pour une bonne visibilité, couvercle en polycarbonate avec rainures pour maintenir les godets en place lors du transport, équipée de 7 godets amovibles, plus de place de rangement dans les espaces latéraux

Charge maximale 20kg

Volume 6.3L

L = longueur

B = largeur

H = hauteur

| L mm | B mm | H mm | artikelnummer n°d'article | verp emb | eenh un | excl.BTW hors TVA € | incl BTW TVA comp € |
|---------|---------|---------|------------------------------|-------------|------------|---------------------------|---------------------------|
| 440 | 330 | 145 | 1-71-970 | 1 | st pce | | 72,60 |

75-753

Gereedschapswagen FATMAX® TSTAK, moduleerbaar en stapelbaar - vlot aan te passen dankzij de zijdelingse bevestigingselementen, bimat telescopische handgreep, duurzame 7" wielen voor mobiliteit, vlotte opening dankzij specifiek schuifstelsel van de handgreep, geschikt voor transport van grotere elektrische gereedschappen en handgereedschap, roestvrijstalen sluitingen en scharnieren

Capaciteit: 50 kg

L = lengte

B = breedte

H = hoogte

Servante mobile FATMAX® TSTAK, modulable et empilable grâce aux clips latéraux, poignée bimatière télescopique, roues de 7" résistantes pour assurer une bonne mobilité, ouverture facile grâce au dessin spécifique de la poignée télescopique, mallette grand volume pour vos outils électroportatifs et outillage à main, attaches et charnières anticorrosion

Capacité: 50kg

L = longueur

B = largeur

H = hauteur

| L mm | B mm | H mm | artikelnummer n°d'article | verp emb | eenh un | excl.BTW hors TVA € | incl BTW TVA comp € |
|---------|---------|---------|------------------------------|-------------|------------|---------------------------|---------------------------|
| 512 | 435 | 990 | 1-75-753 | 1 | st pce | | 119,79 |

79-212

Gereedschapstas open FATMAX® FP, binnen- en buitenzakken voor maximale opbergcapaciteit, afgesloten buitenzakken, ruim en stevig polypropyleen kader, wegklapbare handgreep over de volledige lengte van de tas

79-213 = afsluitbaar

L = lengte

B = breedte

H = hoogte

Sac à outils ouvert FATMAX® FP, poches intérieures et extérieures pour une capacité maximale de rangement, poches extérieures à fermeture éclair, cadre en polypropylène spacieux et solide, poignée rabattable sur toute la longueur du sac

79-213 = refermable

L = longueur

B = largeur

H = hauteur

| L mm | B mm | H mm | artikelnummer n°d'article | verp emb | eenh un | excl.BTW hors TVA € | incl BTW TVA comp € |
|---------|---------|---------|------------------------------|-------------|------------|---------------------------|---------------------------|
| 490 | 280 | 310 | 1-79-213 | (4) | st pce | | 75,61 |



93-952

Gereedschapstas FATMAX® voor technicus, ergonomische rubberen handgreep, heavy duty schouderriem, uitneembaar tussenschot met gereedschapshouders en riemclip, binnen- en buitenzakken voor maximale opbergcapaciteit, stalen houders voor isolatietape en rolbandmaat, afgesloten compartiment voor bithouders

L = lengte
B = breedte
H = hoogte

Sac à outils FATMAX® pour technicien, poignée en caoutchouc ergonomique, ceinture d'épaule heavy duty, ceinture à pochettes portable, poches intérieures et extérieures pour une grande capacité de rangement, porte-mètre et porte-bande isolante en acier, compartiment fermé pour porte-embouts

L = longueur
B = largeur
H = hauteur

| L mm | B mm | H mm | artikelnummer n°d'article | verp emb | eenh un | excl.BTW hors TVA € | incl BTW TVA comp € |
|---------|---------|---------|------------------------------|-------------|------------|---------------------------|---------------------------|
| 280 | 290 | 380 | 1-93-952 | (4) | st pce | | 59,40 |

**97-515**

Gereedschapstas met wielen, 600x600 denier fabric, stevig kader, telescopische handgreep, binnen-en buitenzakken, uitneembaar tussenschot

L = lengte
B = breedte
H = hoogte

Sac à outils avec roues, 600x600 denier, cadre rigide, poignée telescopique, poches internes et externes, cloison amovible

L = longueur
B = largeur
H = hauteur

| L mm | B mm | H mm | artikelnummer n°d'article | verp emb | eenh un | excl.BTW hors TVA € | incl BTW TVA comp € |
|---------|---------|---------|------------------------------|-------------|----------------|---------------------------|---------------------------|
| 460 | 330 | 450 | 1-97-515 | | 1 st pce | | 64,81 |

**80-113**

Gereedschapshouder, dubbel, vervaardigd uit duurzaam kwaliteitsleer, opgerolde en gestikte zomen, versterkende klinknagels die bedekt zijn om beschadiging van kleren te voorkomen, met 4 grote en 6 kleine zakjes, met 2 hamerhouders en 1 meetbandhouder, stevige, volledig regelbare riem

Porte-outils, double, en cuir de haute qualité, ourlets à double piqûre, rivets renforcés et recouverts pour réduire le risque d'endommager les vêtements, avec 4 grandes poches et 6 petites, avec 2 porte-marteaux et 1 porte-mètre, ceinture solide et réglable

| artikelnummer n°d'article | verp emb | eenh un | excl.BTW hors TVA € | incl BTW TVA comp € |
|------------------------------|-------------|------------|---------------------------|---------------------------|
| 1-80-113 | (2) | st pce | | 59,41 |

**80-114**

Gereedschapshouder, enkel, ervaardigd uit duurzaam kwaliteitsleer, versterkende klinknagels die bedekt zijn om beschadiging van kleren te voorkomen, verschillende zakjes en houders voor gebruiksgemak, brede gleuf voor riem, met hamerhouder

Porte-outils, simple, en cuir de haute qualité, rivets renforcés pour plus de durabilité, plusieurs poches pour ranger l'outillage, avec 1 porte-marteau

| artikelnummer n°d'article | verp emb | eenh un | excl.BTW hors TVA € | incl BTW TVA comp € |
|------------------------------|-------------|------------|---------------------------|---------------------------|
| 1-80-114 | (2) | st pce | | 41,14 |



**80-117**

Hamerholster, vervaardigd uit duurzaam kwaliteitsleer, versterkende klinknagels voor meer duurzaamheid, hamerhouder geschikt voor verschillende types en gewichten

Porte-marteau, en cuir de haute qualité, rivets renforcés pour plus de durabilité, pour différentes types et poids

| artikelnummer n°d'article | verp emb | eenh un | excl.BTW hors TVA € | incl BTW TVA comp € |
|------------------------------|-------------|------------|---------------------------|---------------------------|
| 1-80-117 | (4) | st pce | | 10,27 |

92-739

Opbergkoffer, in kunststof, met verdeelvakjes, doorzichtig deksel, comfortabele handgreep

A = aantal vakjes

L = lengte

B = breedte

H = hoogte

Coffret de rangement, en matière synthétique, avec compartiments, couvercle transparent, poignée confortable

A = nombre de compartiments

L = longueur

B = largeur

H = hauteur



| A | L mm | B mm | H mm | artikelnummer n°d'article | verp emb | eenh un | excl.BTW hors TVA € | incl BTW TVA comp € |
|---|---------|---------|---------|------------------------------|-------------|------------|---------------------------|---------------------------|
| 9 | 333 | 254 | 54 | 1-92-739 | (8) | st pce | | 2,48 |

92-748

Opbergkoffer met uitneembare bakjes, in kunststof, doorzichtig deksel, dubbele klemsluiting

A = aantal bakjes

L = lengte

B = breedte

H = hoogte

Coffret de rangement avec petits bacs amovibles, en matière synthétique, couvercle transparent, fermeture à deux clapets

A = nombre de bacs

L = longueur

B = largeur

H = hauteur



| A mm | L mm | B mm | H mm | artikelnummer n°d'article | verp emb | eenh un | excl.BTW hors TVA € | incl BTW TVA comp € |
|---------|---------|---------|---------|------------------------------|-------------|------------|---------------------------|---------------------------|
| 8 | 423 | 334 | 105 | 1-92-749 | (10) | st pce | | 33,48 |
| 25 | 415 | 337 | 54 | 1-92-748 | (20) | st pce | | 30,24 |

97-483

Opbergkoffer SORTMASTER™, in kunststof, met uitneembare scheidingen tot 512 configuraties, handig om gereedschappen, zelfs hamers en kleine onderdelen op te bergen, goed vergrendelbaar deksel, dekselstructuur houdt kleine onderdelen op hun plaats, stapelbare organizer (voor transport tot 3 in 1)

L = lengte

B = breedte

H = hoogte

Coffret de rangement SORTMASTER™, avec séparateurs amovibles: jusqu'à 512 configurations, pour ranger des outils, même des marteaux, et des petites pièces, couvercle verrouillable, structure du couvercle tient les pièces en place, boîte à compartiments empilable (lors du transport jusqu'à 3 en 1)

L = longueur

B = largeur

H = hauteur



| L mm | B mm | H mm | artikelnummer n°d'article | verp emb | eenh un | excl.BTW hors TVA € | incl BTW TVA comp € |
|---------|---------|---------|------------------------------|-------------|------------|---------------------------|---------------------------|
| 292 | 375 | 67 | 1-97-483 | 1 | st pce | | 10,79 |

71-197

Opbergkoffer dubbelzijdig, in kunststof, met verdeelvakjes, doorzichtig deksel, comfortabele handgreep

A = aantal vakjes 1-43-107

L = lengte

B = breedte

H = hoogte

Coffret de rangement double face, en matière synthétique, avec compartiments, couvercle transparent, poignée confortable

A = nombre de compartiments

L = longueur

B = largeur

H = hauteur



| A | L mm | B mm | H mm | artikelnummer n°d'article | verp emb | eenh un | excl.BTW hors TVA € | incl BTW TVA comp € |
|--------|------|------|------|---------------------------|----------|---------|---------------------|---------------------|
| 2 x 10 | 290 | 210 | 126 | 1-71-197 | (8) | st pce | | 18,36 |

92-761

Opbergkoffer, in kunststof, met verdeelvakjes, doorzichtig deksel, comfortabele handgreep

A = aantal vakjes

L = lengte

B = breedte

H = hoogte

Coffret de rangement, en matière synthétique, avec compartiments, couvercle transparent, poignée confortable

A = nombre de compartiments

L = longueur

B = largeur

H = hauteur



| A | L mm | B mm | H mm | artikelnummer n°d'article | verp emb | eenh un | excl.BTW hors TVA € | incl BTW TVA comp € |
|----|------|------|------|---------------------------|----------|---------|---------------------|---------------------|
| 14 | 333 | 254 | 54 | 1-92-761 | (8) | st pce | | 10,79 |

92-736

Opbergkoffer, in kunststof, 11 vakjes, doorzichtig deksel, 'Bi-materiaal' handgreep

L = lengte

B = breedte

H = hoogte

Coffret de rangement, en matière synthétique, 14 compartiments, couvercle transparent, poignée bimatière

L = longueur

B = largeur

H = hauteur



| L mm | B mm | H mm | artikelnummer n°d'article | verp emb | eenh un | excl.BTW hors TVA € | incl BTW TVA comp € |
|------|------|------|---------------------------|----------|---------|---------------------|---------------------|
| 243 | 165 | 53 | 1-92-736 | (8) | st pce | | 5,38 |

92-713

Opbergbakken, in stootvast kunststof (polypropyleen), passen in elkaar en zijn stapelbaar, brede voorkant, met etikethouder

L = lengte

B = breedte

H = hoogte

Bacs de rangement, en matière synthétique rigide, superposables, avec porte-étiquette

L = longueur

B = largeur

H = hauteur



| Nr. No. | L mm | B mm | H mm | artikelnummer n°d'article | verp emb | eenh un | excl.BTW hors TVA € | incl BTW TVA comp € |
|---------|------|------|------|---------------------------|----------|---------|---------------------|---------------------|
| 2 | 165 | 100 | 77 | 1-92-713 | (48) | st pce | | 2,15 |
| 3 | 290 | 150 | 128 | 1-92-714 | (36) | st pce | | 3,23 |
| 4 | 330 | 205 | 155 | 1-92-715 | (12) | st pce | | 5,40 |
| 5 | 449 | 302 | 180 | 1-92-716 | (8) | st pce | | 8,63 |

81-337

Paar zaagbokken, metalen vouwpoten, Metalen stang voor klemtoepassingen, set van 2 – hiermee kunnen er 2 schragen met één hand worden gedragen, rubberen laag met antislip – voor wrijving op het oppervlak tijdens het zagen

Belastingcapaciteit : 340 Kg (per paar)

L = lengte (open / dichtgevouwen)

B = breedte (open / dichtgevouwen)

H = hoogte (open / dichtgevouwen)

Paire de tréaux métal, pieds métalliques pliables, barre métallique pour les applications de serrage, pack de 2 tréaux permet de transporter 2 tréaux d'une seule main, patin antidérapant en caoutchouc - pour créer une friction sur la surface pendant la coupe

Capacité de charge : 340 Kg (par paire)

L = longueur (déplié / plié)

B = largeur (déplié / plié)

H = hauteur (déplié / plié)

| L mm | B mm | H mm | artikelnummer n°d'article | verp emb | eenh un | excl.BTW hors TVA € | incl BTW TVA comp € |
|-----------|----------|-----------|------------------------------|-------------|------------|---------------------------|---------------------------|
| 855 / 794 | 424 / 96 | 736 / 105 | 1-81-337 | 4 | st pce | | 54.99 |

70-355

Paar zaagbokken JUNIOR, licht design : kan volledig wprden platgevouwen voor gemakkelijk transport en eenvoudige opslag, inclusief ingebouwde V-groeven en opbergbakken, 2 units kunnen als draagbare werktafel worden gebruikt, rubberen voeten met antislip houden de zaagbokken stabiel

Belastingcapaciteit : 362 Kg (per paar)

L = lengte

B = breedte

H = hoogte

Paire de tréaux JUNIOR, légèreté et pliage à plat pour faciliter le transport et le rangement, rainures en V et plateaux de rangement, les 2 éléments sont utilisables pour constituer une table de coupe portative, les pieds en caoutchouc avec patins antidérapants assurents le maintien des tréaux

Capacité de charge : 362 Kg (par paire)

L = longueur

B = largeur

H = hauteur

| L mm | B mm | H mm | artikelnummer n°d'article | verp emb | eenh un | excl.BTW hors TVA € | incl BTW TVA comp € |
|---------|---------|---------|------------------------------|-------------|------------|---------------------------|---------------------------|
| 581 | 818 | 126 | 1-70-355 | 1 | st pce | | 43.20 |

28-042

Mengstaaf, voor vloeistof met hoge viscositeit (verf, gips, sierpleister), dubbel schroefvormig blad bevestigd aan een spil van 10 mm, geschikt voor boormachine / schroevendraaier met snelheidsregeling

L = totale lengte

Mélangeur, pour liquide à haute viscosité (peinture, enduit), double lame hélicoïdale fixée sur un mandrin de 10 mm, convient aux foreuse et entraînements équipés d'un variateur de vitesse

L = longueur totale

| Capaciteit Capacité | Ø mm | L mm | artikelnummer n°d'article | verp emb | eenh un | excl.BTW hors TVA € | incl BTW TVA comp € |
|------------------------|---------|---------|------------------------------|-------------|------------|---------------------------|---------------------------|
| 5 – 10 Kg | 80 | 400 | 2-28-042 | (6) | BL | | 14,25 |
| 10 – 20 Kg | 100 | 590 | 2-28-043 | (6) | BL | | 19,84 |

16-137

Gipsplatenschroefbit, Phillips nr. 2, geschikt voor zeskante schroefbithouder van 1/2" of 3/8 "

Dient om een standaard boormachine / schroevendraaier om te vormen tot een schroevendraaier voor droge wanden, het komvormige uiteinde valt perfect in de schroefkop en voorkomt schade aan de gipskartonplaat

Embout de vissage pour plaque de plâtre, Phillips n° 2, pour porte-embout hexagonale 1/2" ou 3/8"

Convertit une foreuse / perceuse électrique standard en tournevis pour cloison sèche, l'extrémité en auget s'adapte sur la tête de la vis et empêche toute détérioration de la plaque de plâtre



| artikelnummer n°d'article | verp emb | eenh un | excl.BTW hors TVA € | incl BTW TVA comp € |
|------------------------------|-------------|------------|---------------------------|---------------------------|
| 0-16-137 | (12) | BL | | 3,24 |